Купить квартиру за 3 400 000 рублей на Уральская улица, 2/24

Оренбургская область, Городской округ Оренбург, Оренбург, Уральская улица, 2/24

3 400 000 Р
77 982Р за м^2

43.60 м^2	17.50 м^2	10.00 м^2	2 из 17
Общая	Жилая	Кухня	Этаж

 В продаже 1 комнатная квартира, S -43,6 кв.м в ЖК «Дубки» Имеется большое разнообразие планировочных решений и этажей,с различной формой расчета!!!!!!!!! ЖК «Дубки» - один из самых живописных районов с лесным массивом и ландшафтной территорией. Зимой — это лыжный мини-курорт. Прямо от подножия Дубков и до горизонта простирается лес, разбавляют его красоту озера, например, озеро Микутка, где можно отдохнуть всей семьей в ясные летние дни Качественная чистовая отделка включает: Стены выровнены, оштукатурены под обои; выполнена стяжка пола; натяжные потолки с нишами под гардины; застекленная лоджия с отделкой; входная металлическая дверь Продуманная концепция инфраструктуры: Дубки окружил себя престижными образовательными учреждениями для всех возрастов Лицеи № 2 и № 9, детские сады № 73, 152,154 и 126, колледж Экономики и Информатики, ОГАУ, филиал ОГПУ, Художественное училище В шаговой доступности - гипермаркет Лента, ТК Европа-Азия, ДК Газовик и СКК Оренбуржье, Драмтеатр, а также остановки общественного транспорта. Помимо этого, здесь расположены эко-магазины, современные ритейл маркеты, и многое другое В 20 минутной доступности есть потрясающий сквер Степана Разина, где вы сможете круглый год заниматься спортом всей семьей. Здесь каждый обретет не только свое любимое ...

0 с 12.04.2024, обновлен 08.07.2025

Продавец: АВЕГА

Телефон: +79228810060

Характеристики

Количество комнат	1	Этаж	2
Этажей всего	17	Санузел	раздельный с/у
Площадь жилая	17.50 кв. м	Площадь кухни	10.00 кв. м
Дом сдан	да	квартал	3
год	2024	Переуступка	1

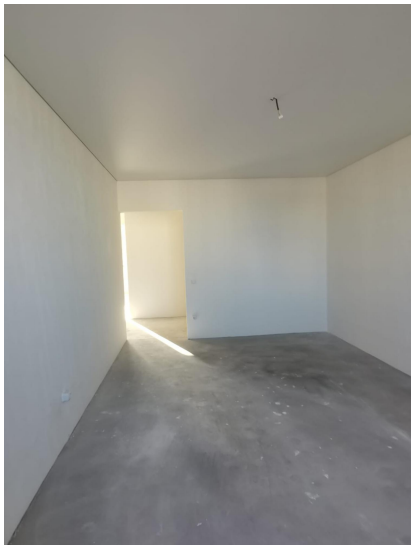

24/3 (17 эт.)
24/4 (13 эт.)
24/2 (17 эт.)
24/5 (10 эт.)
24/1 (17 эт.)
В
С
Ю
З

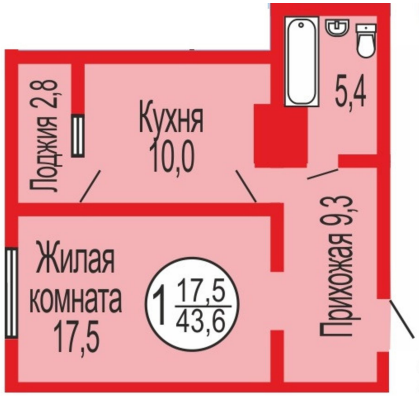
Лоджия 2,8
Кухня
10,0
5,4
Прихожая 9,3
Жилая
комната
17,5
1
17,5
43,6