Купить квартиру за 3 330 000 рублей на Уральская улица, 14

Оренбургская область, Городской округ Оренбург, Оренбург, Уральская улица, 14

3 330 000 Р
82 222Р за м^2

40.50 м^2	16.00 м^2	17.00 м^2	5 из 17
Общая	Жилая	Кухня	Этаж

ПОСЛЕДНИЙ ШАНС КУПИТЬ КВАРТИРУ ПО СЕМЕЙНОЙ ИПОТЕКЕ!!!!! □ В продаже комнатная квартира, S -40 кв.м. ЖК «Дубки» - один из самых живописных районов с лесным массивом и ландшафтной территорией. Зимой — это лыжный мини-курорт. Прямо от подножия Дубков и до горизонта простирается лес, разбавляют его красоту озера, например, озеро Микутка, где можно отдохнуть всей семьей в ясные летние дни □ Качественная чистовая отделка включает: Стены выровнены, оштукатурены под обои; выполнена стяжка пола; натяжные потолки с нишами под гардины; застекленная лоджия с отделкой; входная металлическая дверь □ Продуманная концепция инфраструктуры: Дубки окружил себя престижными образовательными учреждениями для всех возрастов Лицеи № 2 и № 9, детские сады № 73, 152,154 и 126, колледж Экономики и Информатики, ОГАУ, филиал ОГПУ, Художественное училище В шаговой доступности - гипермаркет Лента, ТК Европа-Азия, ДК Газовик и СКК Оренбуржье, Драмтеатр, а также остановки общественного транспорта. Помимо этого, здесь расположены эко-магазины, современные ритейл маркеты, и многое другое В 20 минутной доступности есть потрясающий сквер Степана Разина, где вы сможете круглый год заниматься спортом всей семьей. Здесь каждый обретет не только свое любимое место отдыха, но и излюбленные места встреч в любое ...

0 с 13.09.2024, обновлен 02.07.2025

Продавец: АВЕГА

Телефон: +79228810060

Характеристики

Количество комнат	1	Этаж	5
Этажей всего	17	Санузел	раздельный с/у
Площадь жилая	16.00 кв. м	Площадь кухни	17.00 кв. м
Переуступка	1		

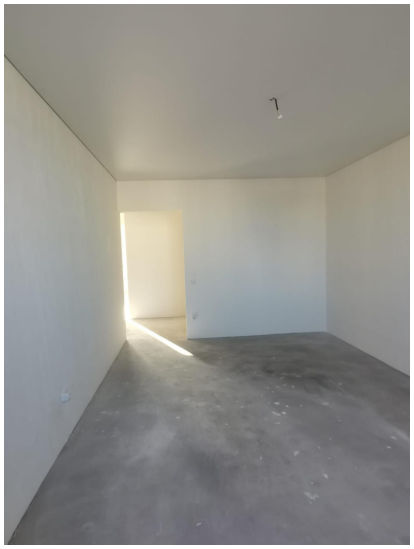
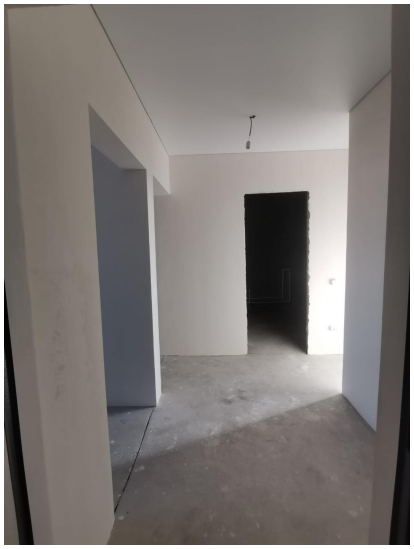

Лоджия 4,0
1 11,3/40,4
Жилая комната 11,3
Кухня 18,1
Прихожая 4,7
4,3