Купить квартиру за 7 254 200 рублей на Просторная улица, 21

Оренбургская область, Городской округ Оренбург, Оренбург, Просторная улица, 21

7 254 200 Р
95 000Р за м^2

76.36 м^2	43.81 м^2	11.89 м^2	8 из 17
Общая	Жилая	Кухня	Этаж

Одной из особенностей жилого комплекса "Фамильные кварталы" является использование монолитной технологии строительства. Это обеспечивает высокое качество и надежность зданий, а также отличную звукоизоляцию и теплоизоляцию. Стиль скандинавского дизайна придает комплексу особую атмосферу уюта и комфорта. А наличие подземной парковки позволит вам не беспокоиться о месте для вашего автомобиля. Жить в "Фамильных кварталах" — значит быть в безопасности. Весь комплекс оснащен видеонаблюдением, которое покрывает всю территорию, обеспечивая спокойствие жителям. Вход в здание осуществляется по технологии Face ID, что исключает возможность постороннего доступа. На первом этаже вы найдете просторный холл с гостевыми санузлами и зонами Wi-Fi, где можно провести время с друзьями или просто отдохнуть. Закрытая территория двора. Если у вас есть питомцы, то "Фамильные кварталы" предусмотрели зону для выгула собак и даже мойку лап. Теперь вы можете не беспокоиться о прогулках со своими четырехлапыми друзьями и обеспечить им комфортные условия проживания. В продаже трехкомнатная квартира, S - 76,36 кв.м. Качественная чистовая отделка включает: - стены выровнены, оштукатурены под обои; - выполнена стяжка пола; - натяжные потолки; - входная металлическая дверь. Вы можете приобрести готовое ...

0 с 04.07.2025, обновлен 08.07.2025

Продавец: Абубакиров Вадим Анварович

Телефон: +79325548548

Характеристики

Количество комнат	3	Этаж	8
Этажей всего	17	Наличие балкона	да
Санузел	раздельный с/у	Площадь жилая	43.81 кв. м
Площадь кухни	11.89 кв. м	Дом сдан	да
квартал	1	год	2027
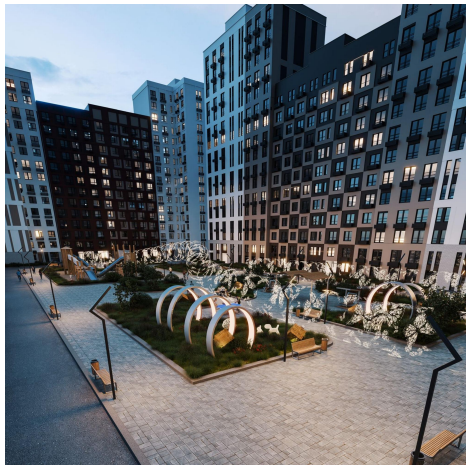
https://orenburg.restate.ru/obj/prodazha-novostroiki-prostornaya-ulica-21-114513862/