Купить квартиру за 3 730 000 рублей на улица Берёзка, 21

Оренбургская область, Городской округ Оренбург, Оренбург, улица Берёзка, 21

3 730 000 Р
91 511Р за м^2

40.76 м^2	26.44 м^2	10.50 м^2	13 из 17
Общая	Жилая	Кухня	Этаж

 В продаже однокомнатная квартира, S - 40,76 кв.м. ОТДЕЛКА КВАРТИР: · качественная черновая; · современные радиаторы отопления; · счетчики ГВС и ХВС; · выполнена электроразводка по квартире; · качественные двухкамерные стеклопакеты; · входная металлическая дверь. Продуманная концепция инфраструктуры: ✔ Ботанический сад окружил себя престижными образовательными учреждениями для всех возрастов - детский сад 157 с яслями, школа 68, гимназия 3, детская и взрослая поликлиники, Лента, ТК Снегири , тренажерный зал, детский развивающий центр ✔В шаговой доступности здесь расположены эко-магазины, современные ритейл маркеты, и многое другое В 50 метрах - АЛЕКС ФИТНЕС, где вы сможете круглый год заниматься спортом всей семьей ✔ В 5 минут на машине находится новый ландшафтный Орен парк, в 2 минутах - сквер. Здесь каждый обретет не только свое любимое место отдыха, но и излюбленные места встреч в любое время суток и года ПОКУПАТЕЛЮ: - Бесплатное сопровождение сделки; - Выявим возможные недочеты при приемке квартиры; - Комплектация мебелью по самой выгодной цене; - Купив с нами Вы получаете бесплатную консультацию от дизайнера; - Любая форма расчета (ипотека по господдержке, семейная, сертификаты); - Выгодный тариф на страхование; - Гарантия юридической чистоты сделки -214ФЗ; ...

0 с 04.07.2025, обновлен 29.07.2025

Продавец: Иохим Наталья Александровна

Телефон: +79325460030

Характеристики

Количество комнат	1	Этаж	13
Этажей всего	17	Наличие балкона	да
Санузел	раздельный с/у	Площадь жилая	26.44 кв. м
Площадь кухни	10.50 кв. м	Дом сдан	да
квартал	3	год	2025
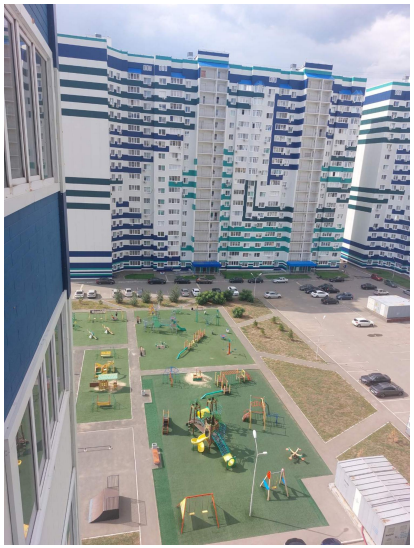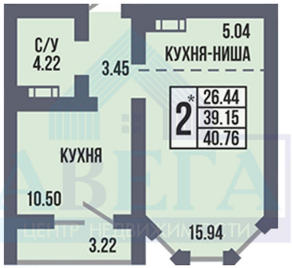
https://orenburg.restate.ru/obj/prodazha-novostroiki-beryozka-21-114514414/