Купить квартиру за 5 532 380 рублей на улица Юркина, 10

Оренбургская область, Городской округ Оренбург, Оренбург, улица Юркина, 10

5 532 380 Р
64 480Р за м^2

85.80 м^2	49.60 м^2	6.90 м^2	8 из 24
Общая	Жилая	Кухня	Этаж

Внимание! Часы работы офиса продаж ПН-ПТ с 9.00 - 19.00. Группа компаний «Лист» рада представить жителям Оренбурга и области свой новый проект для комфортной жизни в новом современном жилом комплексе закрытого типа — ЖК «Осенний Лист» в Промышленном районе города. Масштабы «Осеннего Листа» впечатляют — 8 домов разной высотности будут расположены на площади 7,6 ГА, ограничены сразу тремя улицами: Юркина, Кавказская, Байкальская. Все дома смогут вместить в себя около 3000 жильцов. Концепция ЖК «Осенний Лист» – стремление к поддержанию баланса между современной жизнью и сохранением природы. Поэтому территория будет закрытой от въезда машин, а вместо привычных дворов с лавочками у подъездов, будут дворы-парки с прогулочными бульварами.

0 с 04.07.2025, обновлен 08.07.2025

Продавец: Андреева Ирина Сергеевна

Телефон: +79225405407

Характеристики

Количество комнат	3	Этаж	8
Этажей всего	24	Санузел	раздельный с/у
Площадь жилая	49.60 кв. м	Площадь кухни	6.90 кв. м

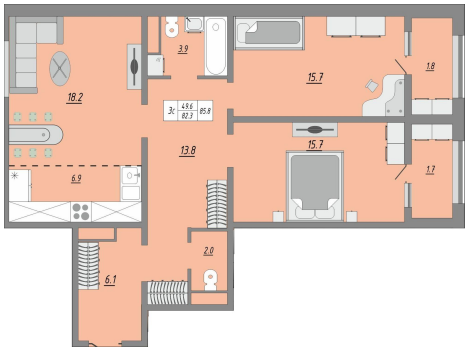
18.2
3.9
15.7
1.8
3к
49.6
82.3
85.8
13.8
15.7
1.7
6.9
2.0
6.1