Купить квартиру за 4 850 000 рублей на улица Берёзка, 21

Оренбургская область, Городской округ Оренбург, Оренбург, улица Берёзка, 21

4 850 000 Р
81 829Р за м^2

59.27 м^2	29.84 м^2	12.60 м^2	13 из 17
Общая	Жилая	Кухня	Этаж

 В продаже 2-комнатная квартира, S - 59.27 кв.м. ОТДЕЛКА КВАРТИР: · качественная черновая; · современные радиаторы отопления; · счетчики ГВС и ХВС; · выполнена электро-разводка по квартире; · качественные двухкамерные стеклопакеты; · входная металлическая дверь. Продуманная концепция инфраструктуры: ✔ Ботанический сад окружил себя престижными образовательными учреждениями для всех возрастов - детский сад 157 с яслями, школа 68, гимназия 3, детская и взрослая поликлиники, Лента, ТК Снегири , тренажерный зал, детский развивающий центр ✔В шаговой доступности здесь расположены эко-магазины, современные ритейл маркеты, и многое другое В 50 метрах - АЛЕКС ФИТНЕС, где вы сможете круглый год заниматься спортом всей семьей ✔ В 5 минут на машине находится новый ландшафтный Орен парк, в 2 минутах - сквер. Здесь каждый обретет не только свое любимое место отдыха, но и излюбленные места встреч в любое время суток и года ПОКУПАТЕЛЮ: - Бесплатное сопровождение сделки; - Выявим возможные недочеты при приемке квартиры; - Комплектация мебелью по самой выгодной цене; - Купив с нами Вы получаете бесплатную консультацию от дизайнера; - Любая форма расчета (ипотека по господдержке, семейная, сертификаты); - Выгодный тариф на страхование; - Гарантия юридической чистоты сделки -214 ...

0 с 04.07.2025, обновлен 29.07.2025

Продавец: НОВОСТРОЙКИ ЗАСТРОЙЩИК

Телефон: +79225405407

Характеристики

Количество комнат	2	Этаж	13
Этажей всего	17	Наличие балкона	да
Санузел	совмещенный с/у	Площадь жилая	29.84 кв. м
Площадь кухни	12.60 кв. м	Дом сдан	да
квартал	4	год	2024

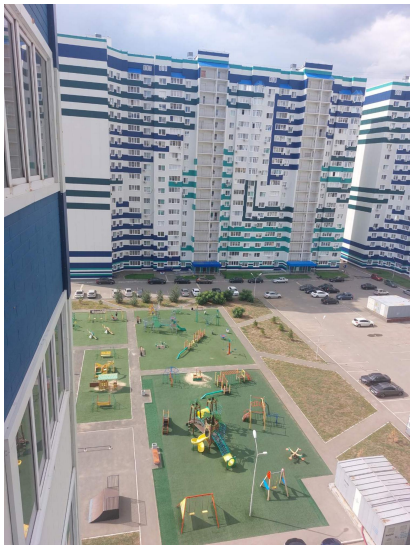

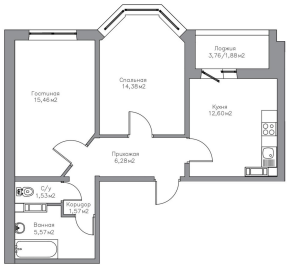
Гостиная
15,48 м2
Спальная
14,38 м2
Прихожая
3,76/1,88 м2
Кухня
12,60 м2
Прихожая
6,28 м2
С/у
1,53 м2
Коридор
1,57 м2
Ванная
5,57 м2