Купить квартиру за 5 800 000 рублей на улица Юркина, 8

Оренбургская область, Городской округ Оренбург, Оренбург, улица Юркина, 8

5 800 000 Р
69 048Р за м^2

84.00 м^2	45.00 м^2	19.00 м^2	16 из 17
Общая	Жилая	Кухня	Этаж

□□□ВОЗМОЖНА ПОКУПКА ПО ЛЬГОТНОЙ ИПОТЕКЕ И СЕМЕЙНОЙ ИПОТЕКЕ - для семей с 1 или 2-мя детьми до 18 лет) Покупка недвижимости на будущее - хороший старт в жизни для Вашего ребенка□□□ S - 84 кв.м Расположение: ЖК Осенний лист, на пересечении трех улиц: Юркина, Кавказская , Байкальская Ориентир - ТРК Гулливер ЖК Осенний лист - это престижный район Оренбурга, выразительная архитектура, потрясающие виды из окон квартир. Закрытые дворы-парки свободные от машин □ Качественная черновая отделка □ Продуманная концепция инфраструктуры: - В шаговой доступности есть школа № 16, детский сад № 64, 65 и 166, поликлиника и ж/д больница, СК Олимпийский, центр Дзюд; - Здесь есть всё необходимое для комфортной жизни: детские и спортивные площадки, кафе и рестораны, супермаркеты, фитнес-центры, свой парк-променад в европейской стилистике, а также огромный стадион. Здесь - летом играют в футбол и устраивают концерты, зимой - заливают каток; - За 10 минут можно попасть по ул. Пролетарской и ул. Терешковой в центр Оренбурга. На эти улицы есть очень удобные выезды по ул. Юркина и ул. Шевченко □ ПОКУПАТЕЛЮ: - Бесплатное сопровождение сделки; - Бесплатная приемка квартиры - выявим возможные недочеты при приемке квартиры - Любая форма расчета (ипотека по господдержке, семейная, сертификаты); ...

0 с 08.12.2023, обновлен 08.07.2025

Продавец: АВЕГА

Телефон: +79228864310

Характеристики

Количество комнат	4	Тип дома	панельный
Этаж	16	Этажей всего	17
Наличие балкона	да	Наличие лифта	пассажирский лифт
Санузел	раздельный с/у	Площадь жилая	45.00 кв. м
Площадь кухни	19.00 кв. м		

НАИРИ

13.7
13.9
1.5
5.0
17.6
5.3
8.8
2.6
12.0
2.3
1.3

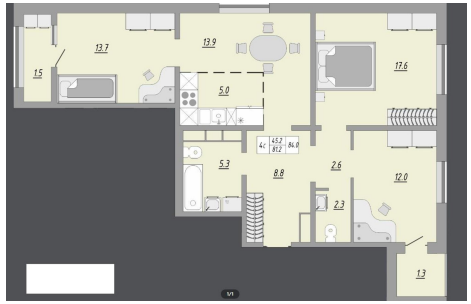
13.7
13.9
1.5
5.0
17.6
5.3
8.8
2.6
12.0
2.3
1.3