Купить квартиру за 3 000 000 рублей на улица Юркина, 2

Оренбургская область, Городской округ Оренбург, Оренбург, улица Юркина, 2

3 000 000 Р
73 171Р за м^2

41.00 м^2	15.00 м^2	10.00 м^2	15 из 24
Общая	Жилая	Кухня	Этаж

 В продаже однокомнатная квартира - 41 кв м ЖК «Осенний лист»- это 8 домов переменной этажностью на пересечении трех улиц: Юркина, Кавказская, Народная , Ориентир - ТРК Гулливер Одной из главных особенностей ЖК «Осенний лист» является его расположение. Район находится в исторической части города Оренбурга, рядом с центром. Это позволяет жильцам быть близко ко всем необходимыми объектами инфраструктуры. Для вас подземный паркинг, безопасный, закрытый двор свободный от машин, спортивные площадки и дворы-парки с прогулочными бульварами. ОТДЕЛКА КВАРТИР: · качественная черновая; · современные радиаторы отопления отопления; · счетчики ГВС и ХВС; · выполнена электроразводка по квартире; · качественные двухкамерные стеклопакеты; · входная металлическая дверь. Продуманная концепция инфраструктуры: - В шаговой доступности есть школа № 16, детский сад № 64, 65 и 166, поликлиника и ж/д больница, ТК Гулливер , СК Олимпийский, центр Дзюдо; - Здесь есть всё необходимое для комфортной жизни: детские и спортивные площадки, кафе и рестораны, супермаркеты, фитнес-центры, свой парк-променад в европейской стилистике, а также огромный стадион. Здесь - летом играют в футбол и устраивают концерты, зимой - заливают каток; - За 10 минут можно попасть , удобная транспортная развязка ,без пробок ...

0 с 09.08.2024, обновлен 02.07.2025

Продавец: АВЕГА

Телефон: +79325465460

Характеристики

Количество комнат	1	Этаж	15
Этажей всего	24	Санузел	раздельный с/у
Площадь жилая	15.00 кв. м	Площадь кухни	10.00 кв. м
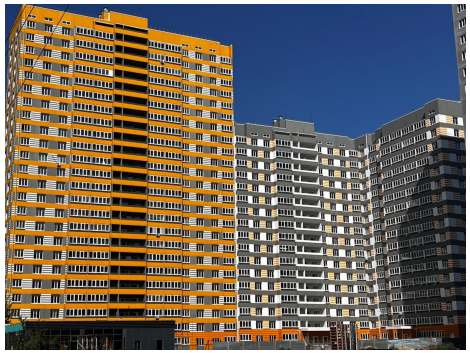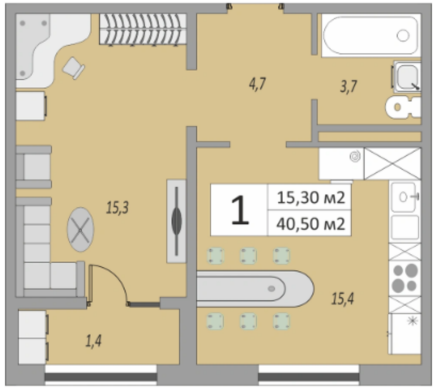
https://orenburg.restate.ru/obj/prodazha-kvartiri-ulica-yurkina-2-18230215592/