Купить квартиру за 8 215 600 рублей на улица Неплюева, 4

Оренбургская область, Городской округ Оренбург, Оренбург, улица Неплюева, 4

8 215 600 Р
77 506Р за м^2

106.00 м^2	56.90 м^2	24.00 м^2	17 из 17
Общая	Жилая	Кухня	Этаж

Ведутся продажи качественных квартир в жилом комплексе Комфорт Парк Дубки . В данном объявлении представлена просторная евро четырехкомнатная квартира в сданном доме Неплюева 2. Светлая, огромная большая кухня-гостиная с выходом на большую лоджию с витражным остеклением, мастер-спальня со своим сан узлом, 2 отдельных спальни, очень большой сан узел. Стены оштукатурены по маякам, на полу полусухая стяжка. Отличный район с развитой инфраструктурой - школы, сады, магазины и остановки, все в шаговой доступности. Современный микрорайон для комфортной жизни рядом с центру и близкий лесному массиву и природе. За более подробной информацией обращайтесь в наш отдел продаж ООО Зеленый дом , расположенный по адресу: г. Оренбург, ул. Уральская, дом 2Д, либо звоните по номеру телефона в объявлении.

0 с 10.04.2025, обновлен 10.04.2025

Продавец: Собственник

Телефон: +79878413747

Характеристики

Количество комнат	3	Тип дома	кирпичный
Этаж	17	Этажей всего	17
Площадь жилая	56.90 кв. м	Площадь кухни	24.00 кв. м

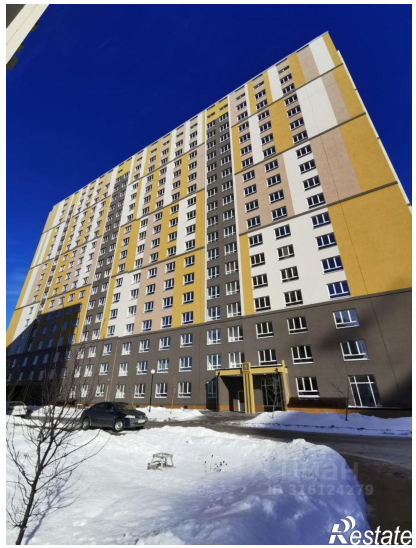
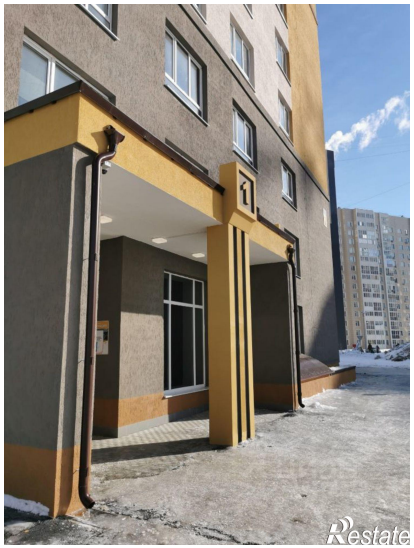
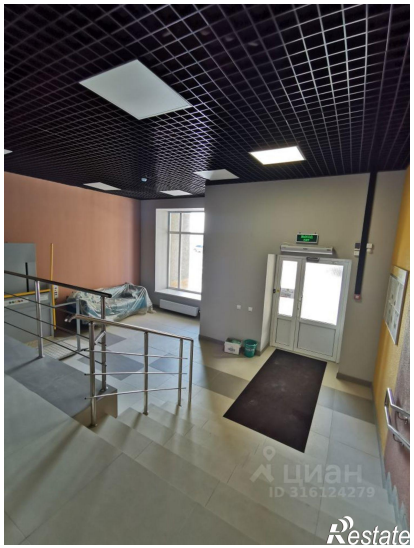

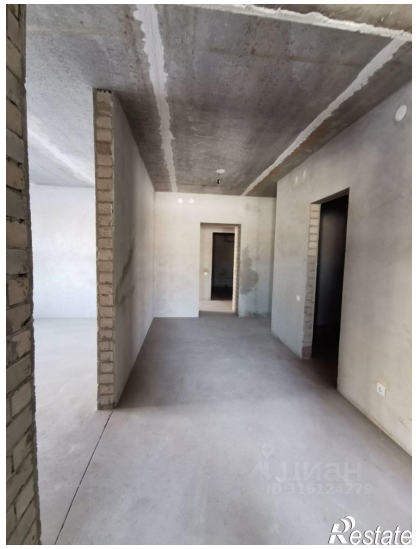

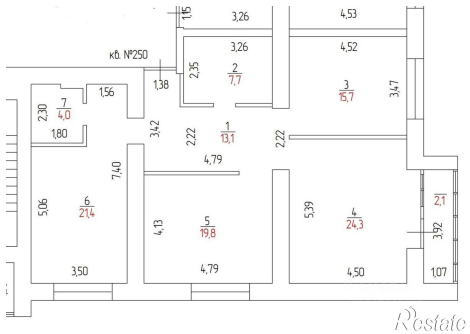
кв. №250
1,15
3,26
3,26
4,53
4,52
1,38
2,35
2
7,7
3
15,7
3,47
1,56
7
4,0
2,30
1,80
3,42
2,22
1
13,1
2,22
4,79
7,40
5,06
6
21,4
4,13
5
19,8
5,39
4
24,3
2,1
3,92
3,50
4,79
4,50
1,07
Restate