Купить квартиру за 3 700 000 рублей на Карагандинская улица, 34

Оренбургская область, Оренбург, Карагандинская улица, 34

3 700 000 Р
75 510Р за м^2

49.00 м^2	9.00 м^2	4 из 5
Общая	Кухня	Этаж

пердлагаю Вашему внимаю двухкомнатную квартиру в спальном райне города. общая площадь 49.3 кухня 8.5 квартира находится на стадии ремонта, на кухне выложен фартук из кафеля, что гарантирует чистоту после приготовления. В квартире остается - 2 дивана -кресло диван -холодильник газовая плита Во дворе дома расположена современная детская площадка, а в шаговой доступности находятся детский сад, колледж электроники и бизнеса, а также гуманитарно-технический техникум. Это идеальное место для семей с детьми! Кроме того, в районе есть множество удобств: ДК России, спортивный комплекс «Пингвин», торговый дом «Сокол» — все необходимое для активной и насыщенной жизни! Не упустите шанс стать владельцем этой квартиры! Мы предлагаем помощь в одобрении ипотеки с низкой ставкой всего 14,99%. Звоните прямо сейчас и запишитесь на просмотр! Ваш новый дом ждет вас! Код пользователя: 179881 Номер в базе: 6787827

0 с 11.04.2025, обновлен 11.04.2025

Продавец: Ефимова Валерия Валерьевна

Телефон: +79696511649

Характеристики
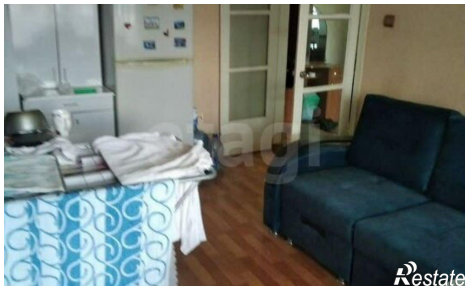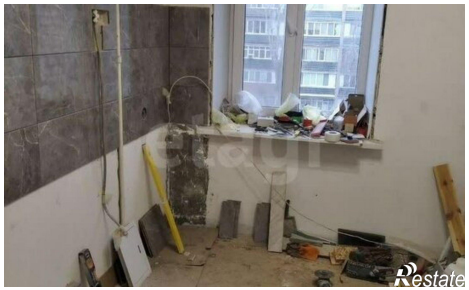
Количество комнат	2	Этаж	4
Этажей всего	5	Площадь кухни	9.00 кв. м