Купить квартиру за 4 277 790 рублей на улица Неплюева, 4

Оренбургская область, Городской округ Оренбург, Оренбург, улица Неплюева, 4

4 277 790 Р
99 483Р за м^2

43.00 м^2	12.00 м^2	4 из 17
Общая	Кухня	Этаж

Продается 1 комн. квартира .Квартира в новом ЖК класса- комфорт Парк-Дубки расположенном в районе Ленинский. В шаговой доступности медицинские и спортивные учреждение для взрослых и детей . Рядом магазины. аптеки. школа. детский сад.парковка. детская площадка.Рядом удобная транспортная развязка.Вы экономите свое время на выезд в любой район города. В квартире кухня гостиная с выходом на балкон. Код пользователя: 180760 Номер в базе: 6791955

0 с 11.04.2025, обновлен 11.04.2025

Продавец: Искакова Алия Сандыгалиевна

Телефон: +79198610509

Характеристики
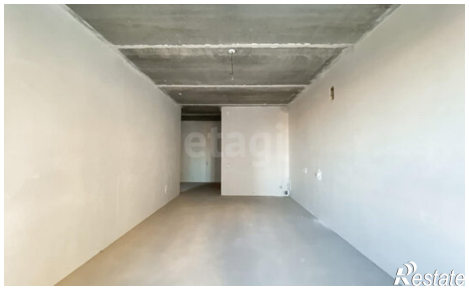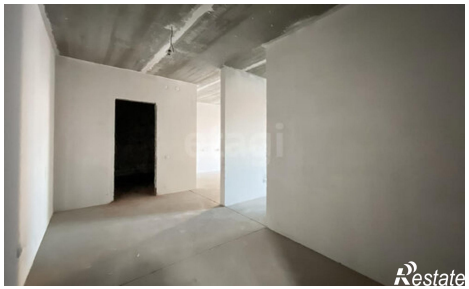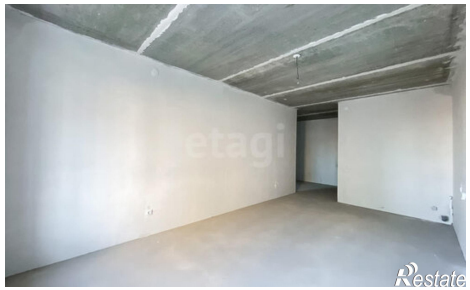
Количество комнат	1	Этаж	4
Этажей всего	17	Площадь кухни	12.00 кв. м