Купить квартиру за 4 431 870 рублей на городской округ Оренбург, улица Неплюева, 4

Оренбургская область, Городской округ Оренбург, Оренбург, городской округ Оренбург, улица Неплюева, 4

4 431 870 Р

85 228Р за м^2

52.00 м^2	12.00 м^2	5 из 17
Общая	Кухня	Этаж

Предлагаем вашему вниманию уникальную 1-комнатную квартиру в современном жилом комплексе Дубки , который расположен в одном из самых развитых и комфортных районов города! Всего в 4 минутах ходьбы находятся школы, детские сады, магазины и аптеки, что делает жизнь здесь максимально удобной для вас и вашей семьи. В шаговой доступности — уютные детские площадки и парковочные места, а всего в 10 минутах — гипермаркет Лента для ваших покупок. Квартира построена с использованием качественного кирпича, что обеспечивает отличную шумоизоляцию и комфорт в любое время года. Вы получите возможность создать идеальное пространство для жизни, так как квартира сдается в предчистовой отделке. Это значит, что вы сможете реализовать все свои дизайнерские идеи и сделать жилье по-настоящему уникальным и уютным! Не упустите возможность приобрести квартиру по семейной ипотеке с низкой ставкой всего 6%! Это отличный шанс стать первым владельцем этого замечательного жилья. Позвольте себе жить в комфорте и стиле — звоните и записывайтесь на просмотр прямо сейчас! Ваш новый дом ждет вас! Код пользователя: 179881 Номер в базе: 6793823

0 с 11.04.2025, обновлен 11.04.2025

Продавец: Собственник

Телефон: +79872005180

Характеристики

Количество комнат	1	Тип дома	кирпичный
Этаж	5	Этажей всего	17
Площадь кухни	12.00 кв. м		
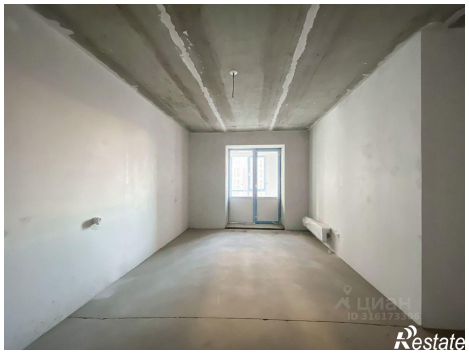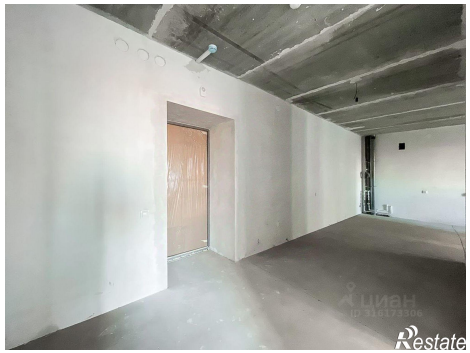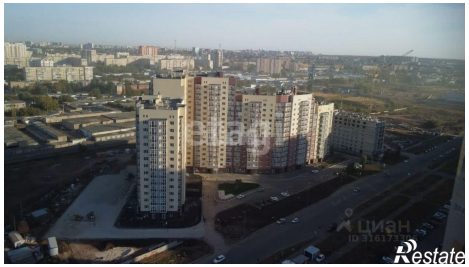
https://orenburg.restate.ru/obj/prodazha-odnokomnatnoy-kvartiri-gorodskoy-okrug-orenburg-ulica-neplyueva-4-18231653587/