Купить квартиру за 4 529 930 рублей на городской округ Оренбург, улица Неплюева, 4

Оренбургская область, Городской округ Оренбург, Оренбург, городской округ Оренбург, улица Неплюева, 4

4 529 930 Р
82 362Р за м^2

55.00 м^2	13.00 м^2	5 из 17
Общая	Кухня	Этаж

Продается великолепная 1-комнатная квартира с просторной кухней в жилом комплексе Комфорт Парк Дубки , расположенном на улице Неплюева (Уральская). Этот современный и уютный дом находится в самом сердце города, что делает его идеальным местом для комфортной жизни. Квартира отличается продуманной планировкой и высокими потолками (2,7 метра), что создает ощущение простора и свободы. Внутренняя отделка выполнена на высоком уровне: стены выровнены по маякам, полы имеют ровную стяжку, а окна оснащены двухкамерными стеклопакетами для отличной тепло- и шумоизоляции. Вы также оцените наличие медной электрической проводки и установленные счетчики на свет, воду и отопление, что позволит вам контролировать свои расходы. Территория комплекса благоустроена: здесь есть современная детская площадка и удобные парковочные зоны. Микрорайон активно развивается и предлагает все необходимые удобства в шаговой доступности: рядом находятся Лицей, гипермаркет Лента , а также строится новый детский сад. В районе уже функционирует новая школа и торговый центр, а также налажено движение общественного транспорта. Если вы мечтаете о жизни в классе комфорт , эта квартира станет вашим идеальным выбором! Не упустите возможность стать владельцем этого замечательного жилья звоните и записывайтесь на ...

0 с 16.04.2025, обновлен 16.04.2025

Продавец: Собственник

Телефон: +79872014336

Характеристики

Количество комнат	1	Тип дома	кирпичный
Этаж	5	Этажей всего	17
Площадь кухни	13.00 кв. м		
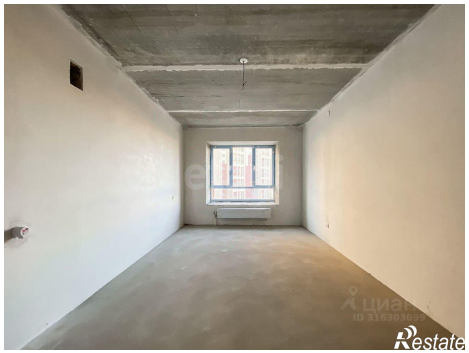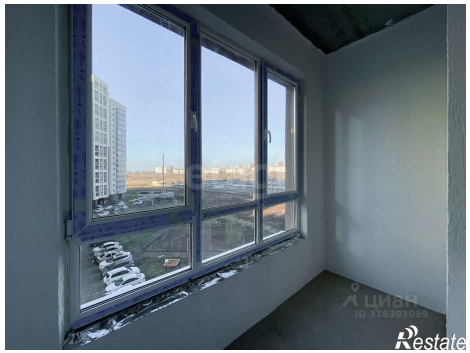
https://orenburg.restate.ru/obj/prodazha-odnokomnatnoy-kvartiri-gorodskoy-okrug-orenburg-ulica-neplyueva-4-18231675789/