Купить квартиру за 1 380 000 рублей на Братская улица, 8/3 к2

Оренбургская область, Оренбург, Братская улица, 8/3 к2

1 380 000 Р
115 000Р за м^2

12.00 м^2	2.00 м^2	5 из 5
Общая	Кухня	Этаж

Продается однокомнатная квартира по адресу: Братская 8/3, к.2. Квартира площадью 13м2, расположена на 5 этаже пятиэтажного дома. В квартире косметический ремонт: пластиковое окно, натяжные потолки, на полу в комнате линолеум, в прихожей и санузле плитка, на стенах обои, санузел весь в плитке. Отдельный тамбур, закрывающийся на ключ. В шаговой доступности 4 детских сада, школа, ск Кристалл , тк Степной . Перед подъездом располагается превосходная детская площадка. Развитая инфраструктура. Отличная транспортная развязка. при необходимости поможем с одобрением ипотеки! Без долгов и обременений. Один взрослый собственник. Код пользователя: 127760 Номер в базе: 4431701

0 с 17.04.2025, обновлен 17.04.2025

Продавец: Собственник

Телефон: +79878413116

Характеристики

Количество комнат	1	Тип дома	панельный
Этаж	5	Этажей всего	5
Площадь кухни	2.00 кв. м		

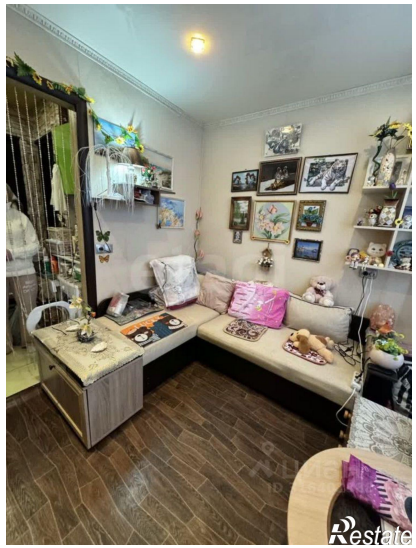
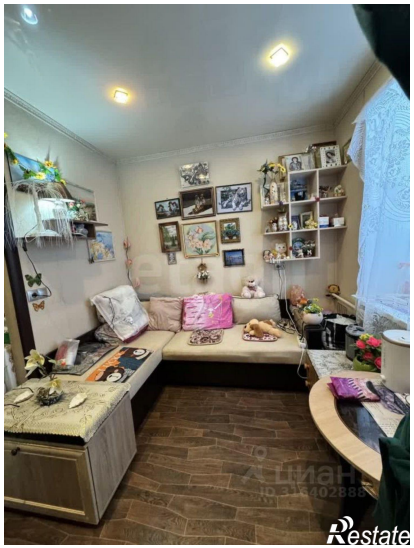
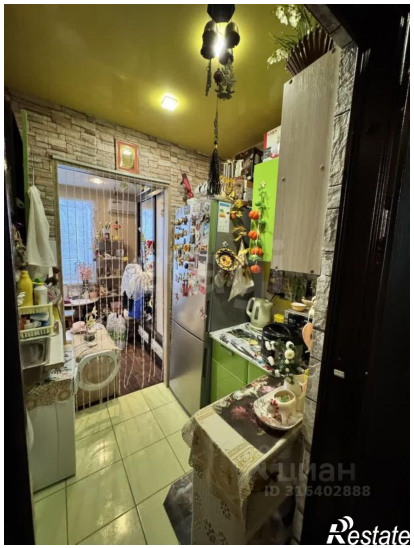
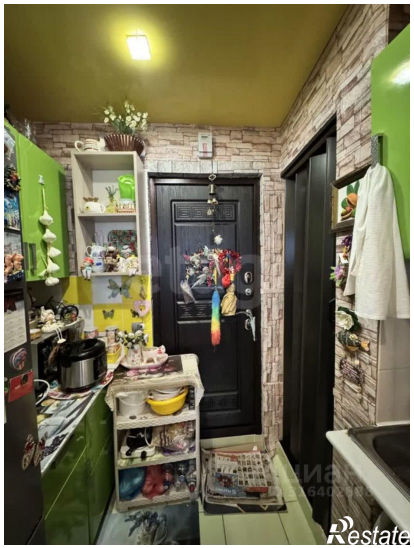
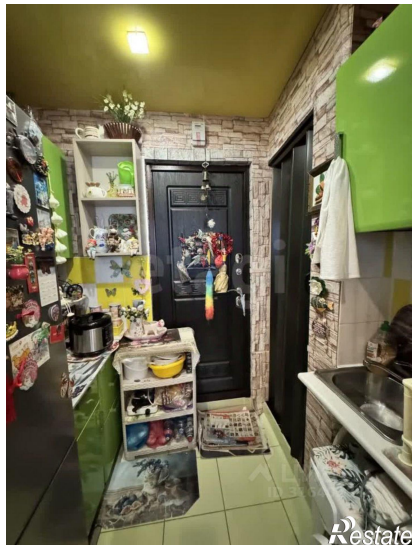
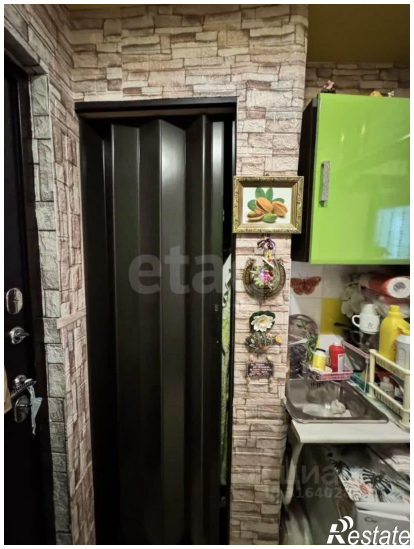
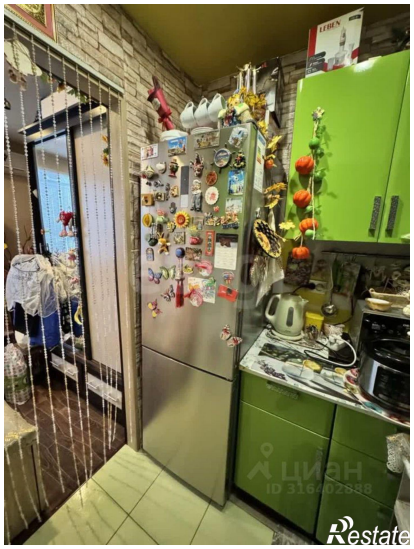

Restate

Restate