Купить квартиру за 3 900 000 рублей на улица Юркина, 10

Оренбургская область, Оренбург, улица Юркина, 10

3 900 000 Р
69 643Р за м^2

56.00 м^2	37.60 м^2	2.00 м^2	12 из 25
Общая	Жилая	Кухня	Этаж

Арт. 101246755 Жилой комплекс Осенний Лист — это масштабный проект, который преобразит облик любимого многими района города. Осенний Лист — это не просто место для проживания, это концептуально новый подход к комфортной городской жизни, акцентирующий внимание на балансе между современными удобствами и близостью к природе.В жилом комплексе предусмотрено продуманное зонирование: отдельные зоны для отдыха, для активного времяпровождения и для детских игр. Планируется создание комфортной среды для людей всех возрастов, с учетом потребностей семей с детьми, молодых людей и людей старшего поколения. Все это делает жилой комплекс Осенний Лист не просто местом жительства, а настоящим центром комфорта и благополучия, гармонично сочетающим в себе все преимущества городской жизни.Безопасность жителей — один из главных приоритетов проекта. Комплекс будет иметь закрытую территорию, исключающую проезд автомобилей во внутренний двор. Это гарантирует спокойствие и безопасность детей, а также снизит уровень шума и загрязнения воздуха. Парковочные места, расположенные вдоль всего периметра комплекса, предоставят достаточное количество мест для владельцев автомобилей, минимизируя проблемы с парковкой.Развитая инфраструктура: —В шаговой доступности —Детские сады 64 (Корпус 1/2) , 166, 184 179, ...

0 с 17.04.2025, обновлен 17.04.2025

Продавец: Собственник

Телефон: +79877712368

Характеристики
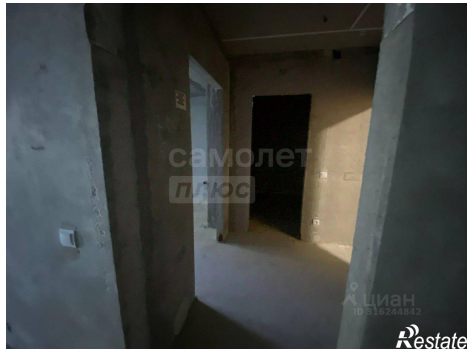
Количество комнат	3	Тип дома	панельный
Этаж	12	Этажей всего	25
Площадь жилая	37.60 кв. м	Площадь комнат	13.50 кв. м
Площадь кухни	2.00 кв. м