Купить квартиру за 5 277 000 рублей на ул Юркина, 10

Оренбургская область, Городской округ Оренбург, Оренбург, ул Юркина, 10

5 277 000 Р
67 654Р за м^2

78.00 м^2	47.00 м^2	14.00 м^2	2 из 24
Общая	Жилая	Кухня	Этаж

Практичная квартира в новом жилом комплексе Осенний лист . Отличная современная планировка. Большая гостиная 17,8 кв. м., 2 большие спальни (14,6 и 14,7 кв. м.), Дом сдан! Новый, современный подход к обустройству придомовой территории - закрытый двор, паркинг за внешним периметром дома, обустроенные детские и спортивные площадки. Возможная оплата: ИПОТЕКА, всевозможные сертификаты (материнский капитал, военный, губернаторский, сертификат Молодой семьи), Один взрослый собственник. Никто не прописан. Без обременений.

0 с 19.04.2025, обновлен 19.04.2025

Продавец: Собственник

Телефон: +79878413747

Характеристики

Количество комнат	3	Тип дома	панельный
Этаж	2	Этажей всего	24
Площадь жилая	47.00 кв. м	Площадь кухни	14.00 кв. м

Restate

Restate

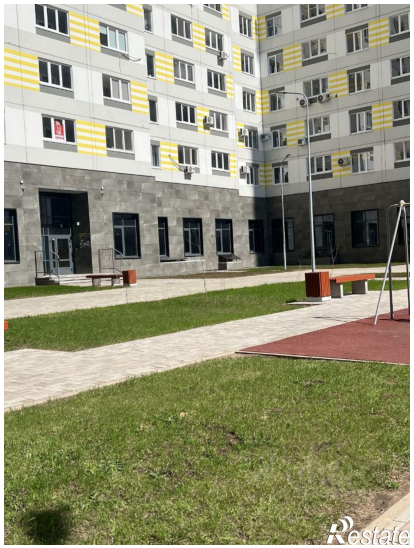
Restate

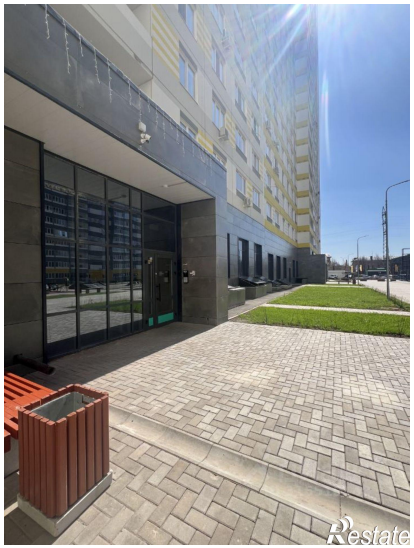
Restate

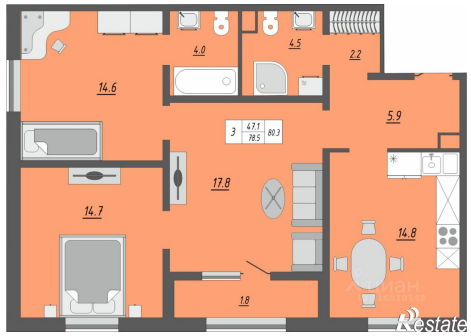
4.0
4.5
2.2
14.6
5.9
3
47.1
78.5
80.3
17.8
14.7
14.8
1.8
Restate