Купить квартиру за 7 800 000 рублей на Просторная улица, 23/2

Оренбургская область, Оренбург, Просторная улица, 23/2

7 800 000 Р
95 122Р за м^2

82.00 м^2	11.00 м^2	2 из 13
Общая	Кухня	Этаж

Продается 3- комнатная квартира по адресу: улица Просторная д 23/1. Ищете комфортную квартиру в уютном районе? В таком случае, обязательно обратите внимание на наше предложение! Мы, компания «Милана Недвижимость», рады представить вам 3- комнатную квартиру площадью 82.3 кв.м² на 2 этаже 13- этажного дома. Уютный район с развитой инфраструктурой: Просторный двор с зонами для отдыха и прогулок. В шаговой доступности находятся : магазины, аптека, пункты выдачи, зеленые прогулочные зоны. О доме и условиях покупки: Дом – кирпичный построен в 2012 году, насчитывает 13 этажей. Просторная автомобильная парковка вокруг дома. Рядом остановки общественного транспорта. Мы предлагаем удобные условия для покупки: оплачивайте наличными или через ипотеку. Более того, мы оказываем помощь в одобрении ипотеки, даже если у вас: Нет первоначального взноса. Проблемы с кредитной историей. Низкий или отсутствующий официальный доход. Нет справок о доходах – мы найдем решение! Почему вам стоит обратиться в компанию «Милана Недвижимость»? Мы – крупнейшее агентство недвижимости Оренбургской области. С 2007 года мы помогаем нашим клиентам найти квартиру их мечты. Сопровождаем сделку с момента звонка до получения ключей от вашей новой квартиры. Работаем с ведущими банками: ПАО «Сбербанк», АО «Россельхозбанк» ...

0 с 23.04.2025, обновлен 23.04.2025

Продавец: Вера

Телефон: +79123516701

Характеристики

Количество комнат	3	Этаж	2
Этажей всего	13	Площадь кухни	11.00 кв. м
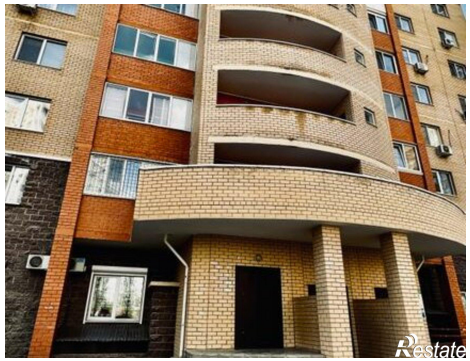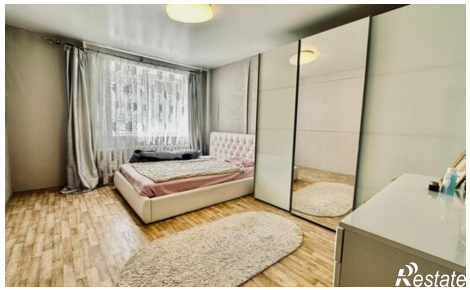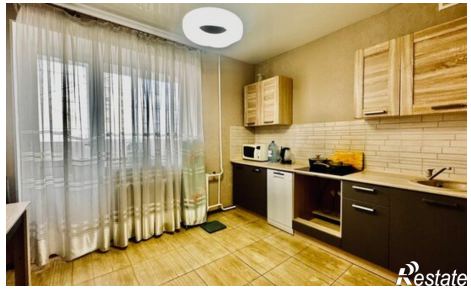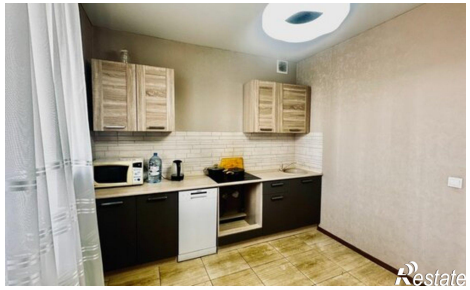
https://orenburg.restate.ru/obj/prodazha-tryohkomnatnoy-kvartiri-prostornaya-ulica-23-2-18231732949/