Купить квартиру за 5 100 000 рублей на Томилинская улица, 242А

Оренбургская область, Оренбург, Томилинская улица, 242А

5 100 000 Р
86 441Р за м^2

59.00 м^2	9.00 м^2	8 из 9
Общая	Кухня	Этаж

Продается большая 3-комнатная квартира в районе больницы им.Пирогова В Центральном районе Напротив больница ГУАЗ им.Пирогова Ищете комфортную квартиру в тихом и уютном районе? В таком случае, обязательно обратите внимание на наше предложение! Мы, компания «Милана Недвижимость», рады представить вам 3-комнатную квартиру площадью 60м² на 8 этаже 9-этажного дома по адресу ул. Томилинская д.242а в кирпичном доме ДОПОЛНИТЕЛЬНЫЙ БОНУС! Вся мебель входит в стоимость и станет приятным подарком для новых владельцев! Вот почему эта квартира – лучший выбор для вас: Вторая линия от пр-т Победы. Шума нет с дороги. Хорошая планировка. Гостиная светлая большая по площади 21кв.м Квартира общей площадью 60м² дарит ощущение уюта и современности: Гостиная – 21м², создана для комфортного отдыха и уюта. Кухня - 9 кв.м. Прихожая – 9м² – продуманный входной узел для удобного размещения вещей. Санузел раздельный в кафеле Полы ровные бетонированные не скрипят В прихожей плитка Керама Марацци В комнатах ламинат 33класса Большая площадь квартиры создают атмосферу теплоты легкости и комфорта. Удлиненная лоджия застеклена, что позволяет использовать его круглый год как дополнительное пространство и любоваться прекрасным видом на г.Оренбург. Уютный район с развитой инфраструктурой: ...

0 с 27.04.2025, обновлен 27.04.2025

Продавец: Айгуль

Телефон: +79198501904

Характеристики

Количество комнат	3	Этаж	8
Этажей всего	9	Площадь кухни	9.00 кв. м
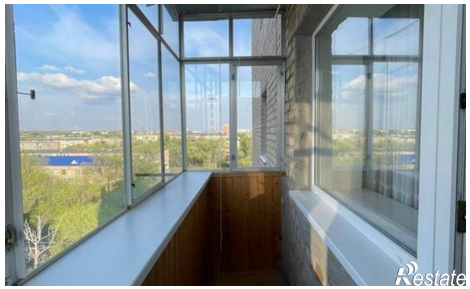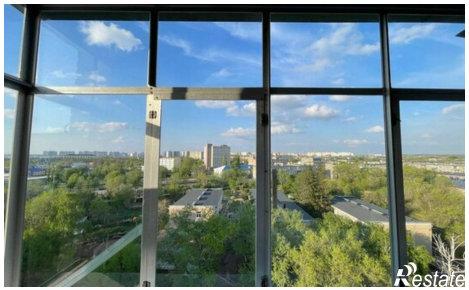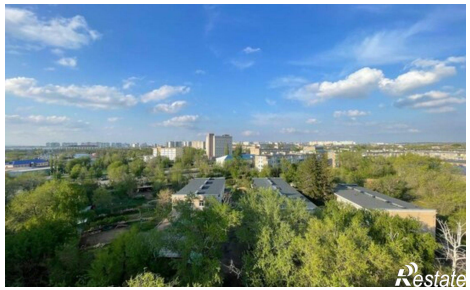
https://orenburg.restate.ru/obj/prodazha-tryohkomnatnoy-kvartiri-tomilinskaya-ulica-242a-18231763132/