Купить квартиру за 4 400 000 рублей на Салмышская ул, 58

Оренбургская область, Городской округ Оренбург, Оренбург, Салмышская ул, 58

4 400 000 Р
100 000Р за м^2

44.00 м^2	22.10 м^2	9.60 м^2	15 из 16
Общая	Жилая	Кухня	Этаж

Продам большую и тёплую квартиру в кирпичном доме в шикарном районе. В самом центре ул.Салмышской. Просторная комната, . Отдельно спальная зона. Кухня с кухонным гарнитуром. В прихожей установлен шкаф-купе. Раздельный СУ. На лоджию 2 выхода . длина 7м. (При желании можно сделать отдельную компьютерную зону. Дом кирпичный. Ширина подоконников 60 см, . . В квартире зимой- тепло, а летом - комфортно. При покупке квартиры покупателям остаются : кухонный гарнитур с плитой. и вытяжкой., сплит система, стиральная машина, шкаф в коридоре, и стенка в комнате. .В подъезде 3 лифта, - это очень удобно. В шаговой доступности есть всё для комфортного проживания. Сетевые магазины и 2 рынка, , рестораны. , а также несколько школ и дет. садиков. . Квартира без обременений. Без долгов. Материнский капитал не использовался. Звоните и ждём вас на просмотр. .

0 с 30.04.2025, обновлен 08.07.2025

Продавец: Оксана

Телефон: +79878501524

Характеристики
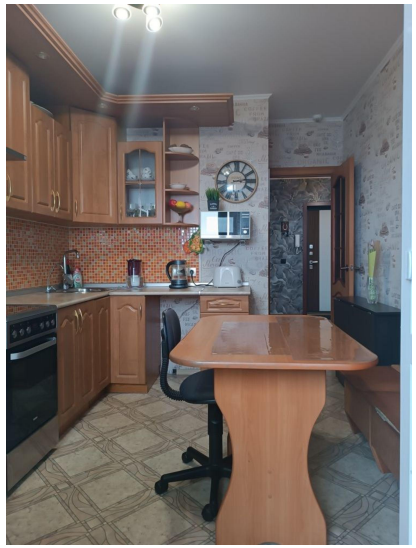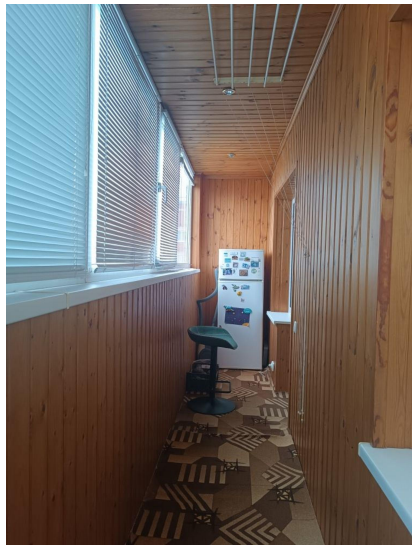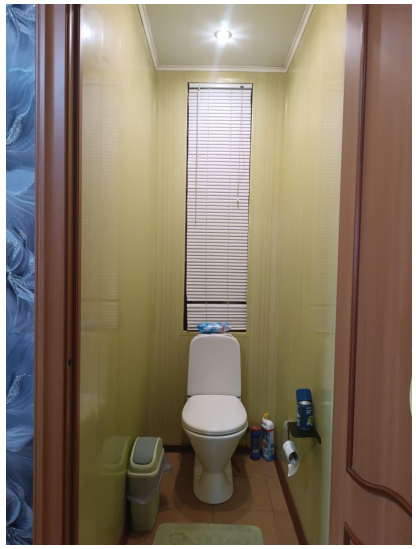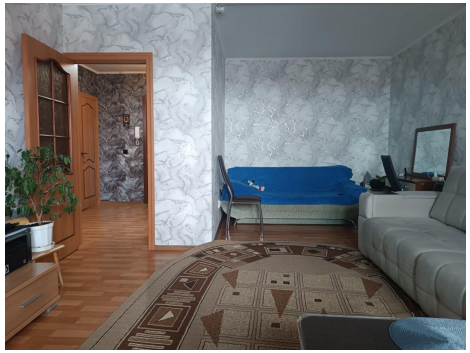
Количество комнат	1	Тип дома	кирпичный
Этаж	15	Этажей всего	16
Состояние объекта	хорошее	Наличие балкона	да
Санузел	раздельный с/у	Площадь жилая	22.10 кв. м
Площадь кухни	9.60 кв. м	Наличие парковки	нет
Наличие мусоропровода	нет