Купить квартиру за 2 550 000 рублей на Авиационная улица, 22

Оренбургская область, Оренбург, Авиационная улица, 22

2 550 000 Р
70 833Р за м^2

36.00 м^2	18.00 м^2	9.00 м^2	5 из 5
Общая	Жилая	Кухня	Этаж

Продается уютная однокомнатная квартира в панельном доме, расположенная по адресу: Россия, Оренбург, Авиационная улица, 22. Общая площадь квартиры составляет 36 кв. м, жилая площадь — 18 кв. м, а кухня — 9 кв. м. Квартира находится на 5 этаже 5-этажного дома, построенного в 1956 году. Высота потолков — 2.5 метра. Окна выходят во двор, обеспечивая тишину и спокойствие. В квартире сделан косметический ремонт, что позволяет вам сразу заехать и жить без необходимости дополнительных вложений. Просторная кухня станет отличным местом для семейных обедов или встреч с друзьями. Совмещенный санузел оборудован всем необходимым, а наличие лоджии добавляет дополнительное пространство для хранения или отдыха. Дом в хорошем состоянии. Несмотря на возраст, он регулярно обслуживается, поэтому выглядит опрятно и ухоженно. Рядом с домом есть удобная парковка, где всегда найдется место для вашего автомобиля. Инфраструктура района отлично развита: поблизости находятся школы и детские сады, что очень удобно для семей с детьми. В шаговой доступности магазины, кафе и другие объекты, необходимые для комфортной жизни. Транспортная доступность также на высоте — рядом расположены остановки общественного транспорта, поэтому можно быстро добраться до любой точки города. Продажа квартиры осуществляется напрямую ...

0 с 01.05.2025, обновлен 01.05.2025

Продавец: Собственник

Телефон: +79867805749

Характеристики

Количество комнат	1	Тип дома	панельный
Этаж	5	Этажей всего	5
Площадь жилая	18.00 кв. м	Площадь кухни	9.00 кв. м
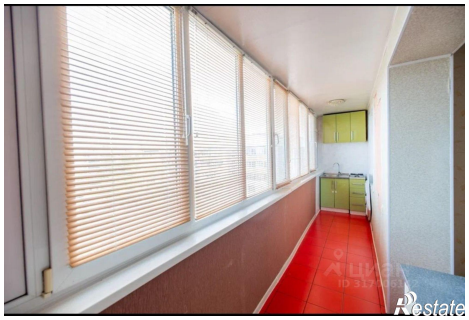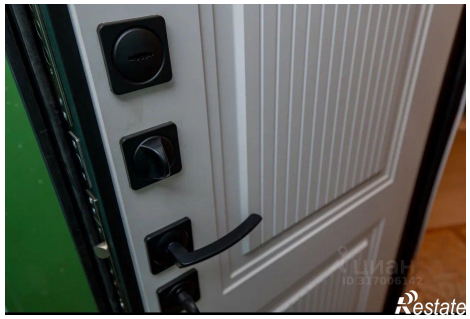
https://orenburg.restate.ru/obj/prodazha-odnokomnatnoy-kvartiri-aviacionnaya-ulica-22-18231799784/