Купить квартиру за 3 350 000 рублей на Загородное шоссе, 19

Оренбургская область, Городской округ Оренбург, Оренбург, Загородное шоссе, 19

3 350 000 Р
81 707Р за м^2

41.00 м^2	16.00 м^2	3 из 5
Общая	Кухня	Этаж

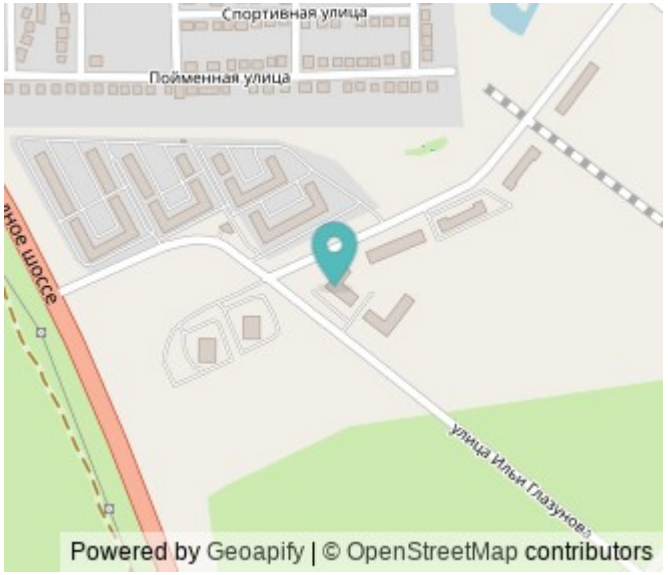

Продается новая однокомнатная квартира в Оренбурге на улице Ильи Глазунова. Высота потолков — 2.8 метра, что создает ощущение простора. Из окон открывается вид на улицу, а также в квартире есть просторная лоджия. Квартира без ремонта, что предоставляет отличную возможность оформить ее по своему вкусу и создать идеальное пространство для жизни. Санузел совмещенный. Просторная кухня-гостиная позволит вам обустроить уютную зону для приготовления и приема пищи и зону отдыха Дом новый, монолитный, с современными инженерными коммуникациями. Наземная парковка обеспечит комфортное размещение вашего автомобиля. Район предлагает развитую инфраструктуру: в шаговой доступности находятся детские сады, школы и магазины. Также поблизости расположены парки и зоны отдыха для прогулок и активного отдыха. Хорошая транспортная доступность — рядом с домом находятся остановки общественного транспорта, что позволяет быстро добраться до любой точки города. Подходит для приобретения в ипотеку. Все документы готовы к сделке, обременений нет. Приглашаем вас на просмотр! Арт. 93846804

0 с 06.05.2025, обновлен 06.05.2025

Продавец: Людмила

Телефон: +79198505285

Характеристики

Количество комнат	1	Этаж	3
Этажей всего	5	Площадь кухни	16.00 кв. м
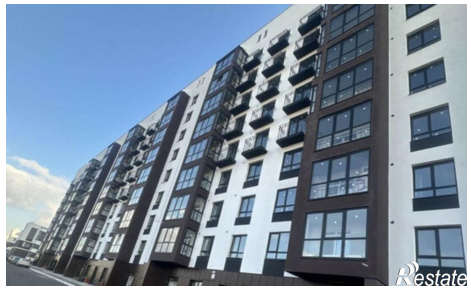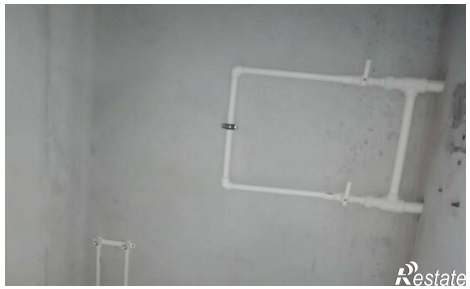
https://orenburg.restate.ru/obj/prodazha-odnokomnatnoy-kvartiri-zagorodnoe-shosse-19-18231836070/