Купить квартиру за 3 950 000 рублей на Транспортная улица, 1/1

Оренбургская область, Оренбург, Транспортная улица, 1/1

3 950 000 Р
85 870Р за м^2

46.00 м^2	20.00 м^2	13.00 м^2	1 из 17
Общая	Жилая	Кухня	Этаж

Продам просторную однокомнатную с многофункциональной планировкой квартиру в новом доме. Высота потолков -3 м. Квартира с ремонтом в светлых, актуальных оттенках. В квартире остается практически вся мебель, поэтому готова к проживаю без дополнительных затрат. Инфраструктура: не выходя из дома есть все социально -важные объекты, магазины, супермаркеты, аптеки, стоматологии, кофейни, пекарни пункты выдачи и многое другое. Школа 88, дет сад 3 160,134 и 108, Лицей 3,2. В шаговой доступности парки и скверы, много прогулочных зон, мест для отдыха и занятий спортом. ост. в 5 минутах ходьбы. Маршруты: 12,20,79н, 58н,60н,82н,66н. Троллейбус 12. Для автолюбителей всегда найдется место где припарковать авто. Показ в любое удобное для вас время по предварительной договоренности.

0 с 09.05.2025, обновлен 09.05.2025

Продавец: Собственник

Телефон: +79878502060

Характеристики

Количество комнат	1	Тип дома	панельный
Этаж	1	Этажей всего	17
Площадь жилая	20.00 кв. м	Площадь кухни	13.00 кв. м

https://orenburg.restate.ru/obj/prodazha-odnokomnatnoy-kvartiri-transportnaya-ulica-1-1-18231855297/

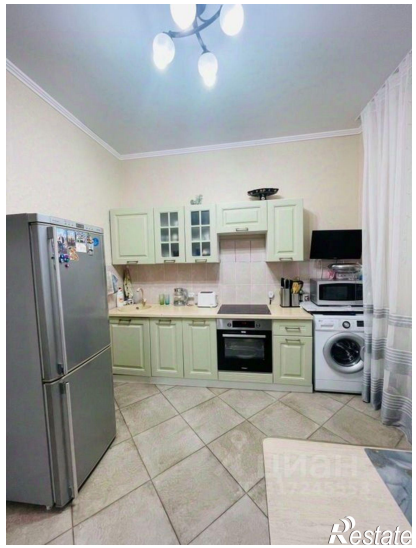
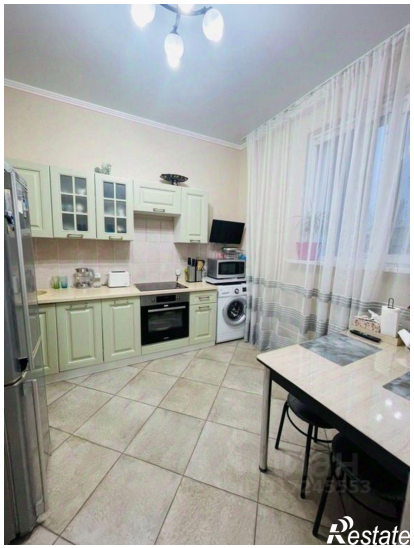
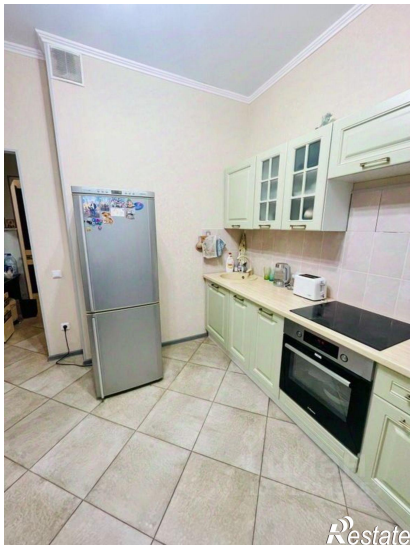
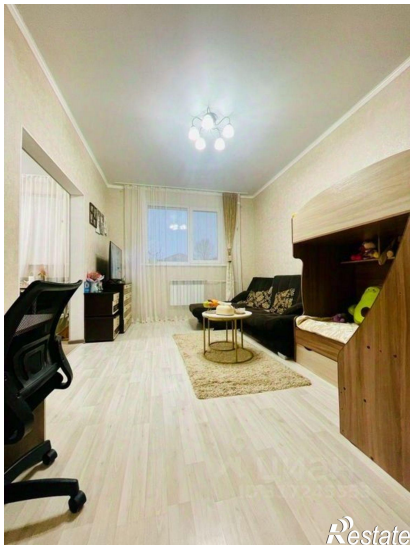

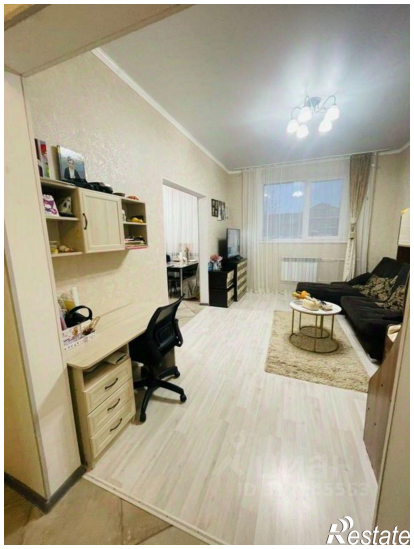

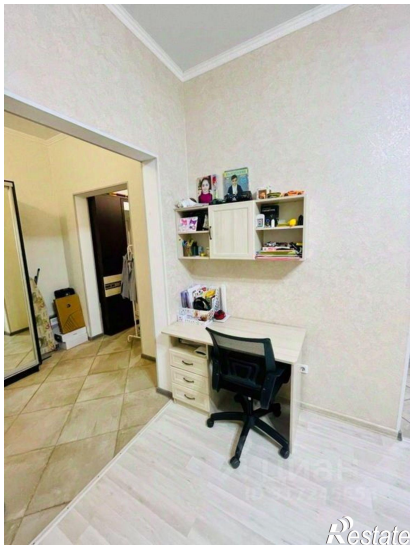

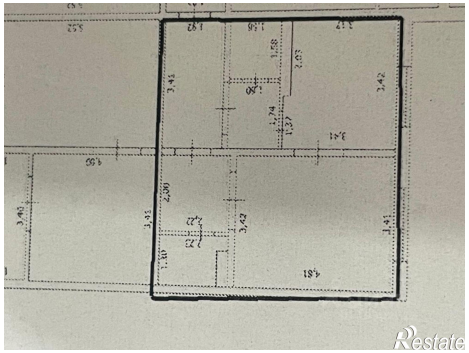
Restate

Restate