Купить квартиру за 3 800 000 рублей на улица Фронтовиков, 6/1

Оренбургская область, Оренбург, улица Фронтовиков, 6/1

3 800 000 Р
105 556Р за м^2

36.00 м^2	17.00 м^2	10.00 м^2	8 из 14
Общая	Жилая	Кухня	Этаж

Внимание !!! Продаётся 1-комнатная квартира с удобной и практичной планировкой! Отличное расположение (район пр. Победы и ул. Транпортная) Развитая инфраструктура. В шаговой доступности есть практически всё что необходимо. Отличная транспортная доступность. Стены и полы выровнены. Во всей квартире натяжной потолок. Выполнен хороший ремонт. Остаётся кухонный гарнитур и шкаф купе. Остальное по договорённости. Большие комнаты. Зал-17.5 м2 Кухня-10м2. Выход на лоджию с кухни что очень удобно. В зале расположен большие шкаф-купе что позволяет там расположить практически все свои вещи. Квартира очень теплая. Не угловая и не торцевая. Удобный восьмой этаж. Очень хорошие соседи. В доме отличная управляющая компания ,поддерживается постоянный порядок. Совсем рядом расположен отличный парк им. Гуськова Инфраструктура: Детский сад 134 в 11 мин. пешком. Школа 18 в 12 мин.пешком Остановки рядом с домом ,маршрут 12,78Н,65Н,79Н,36,66Н,60Н,58Н позволят добраться в различные районы города. Рядом расположены такие улицы как: Транспортная, Промышленная, Рокоссовского, Театральная, просп. Победы Подходит различная форма оплаты и сертификаты. Без детских долей. Один взрослый собственник. Более 5 лет в собственности. Полная стоимость в договоре. Звоните !!! Записывайтесь на просмотр. Свяжитесь ...

0 с 11.05.2025, обновлен 11.05.2025

Продавец: Собственник

Телефон: +79877714792

Характеристики

Количество комнат	1	Тип дома	панельный
Этаж	8	Этажей всего	14
Площадь жилая	17.00 кв. м	Площадь кухни	10.00 кв. м
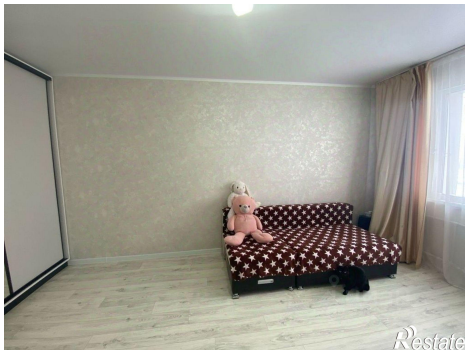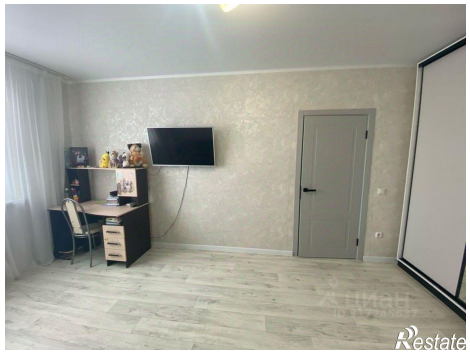
https://orenburg.restate.ru/obj/prodazha-odnokomnatnoy-kvartiri-ulica-frontovikov-6-1-18231862803/