Купить квартиру за 6 200 000 рублей на ул Юркина, 76

Оренбургская область, Городской округ Оренбург, Оренбург, ул Юркина, 76

6 200 000 Р
91 176Р за м^2

68.00 м^2	7.00 м^2	6 из 9
Общая	Кухня	Этаж

Продается 3-х комнатная квартира в кирпичном доме на перекрестке Пролетарской и Юркина! Площадь: 68 кв.м — здесь вас ожидает уют и комфорт! Новый ламинат по всей квартире создает атмосферу уюта и тепла. Просторная кухня-гостиная — идеальное место для встреч с семьей и друзьями! Две огромные лоджии по 6 кв.м добавляют пространство и свежий воздух в ваш дом. Окна выходят на три стороны, что обеспечивает отличную освещенность. Качественные стеклопакеты помогут сохранить тепло в холодное время года. А сплит-система подарит прохладу даже в самые жаркие дни! Развитый район города — здесь есть всё для комфортной жизни! Рядом находится торговый центр Гулливер , железнодорожная больница , а также множество продуктовых магазинов. Для семей с детьми это идеальное место: рядом находятся 2 школы и детский сад, а также сквер для прогулок и стадион для занятий спортом . Остановка общественного транспорта всего в шаге от дома — легко доберетесь до любой точки города! Не упустите свой шанс стать владельцем прекрасного жилья! Звоните прямо сейчас! Ждем вас на показе!Услуги по продаже и покупки недвижимости в городе Оренбург. Гарантия безопасной сделки и полное юридическое сопровождение. Помогу оформить ипотеку по сниженной ставке! Звоните! Консультация бесплатно! Найдем ваше ...

0 с 13.05.2025, обновлен 13.05.2025

Продавец: Собственник

Телефон: +79878413140

Характеристики

Количество комнат	3	Тип дома	кирпичный
Этаж	6	Этажей всего	9
Площадь кухни	7.00 кв. м		
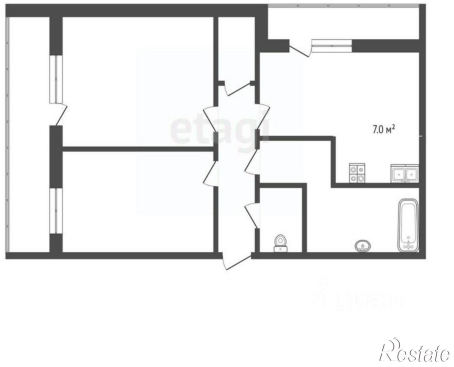
https://orenburg.restate.ru/obj/prodazha-tryohkomnatnoy-kvartiri-ul-yurkina-76-18231873584/