Купить квартиру за 6 641 650 рублей на улица Неплюева, 2

Оренбургская область, Оренбург, улица Неплюева, 2

6 641 650 Р
83 021Р за м^2

80.00 м^2	35.00 м^2	24.00 м^2	13 из 17
Общая	Жилая	Кухня	Этаж

Ведутся продажи качественных квартир в жилом комплексе Комфорт Парк Дубки . В данном объявлении представлена просторная евро-трехкомнатная квартира в сданном доме Неплюева 2. Светлая, большая кухня-гостиная, вместительная спальня, просторный сан узел, уютная витражная лоджия с выходом из кухни-гостиной. Стены оштукатурены по маякам, на полу полусухая стяжка. Отличный район с развитой инфраструктурой - школы, сады, магазины и остановки, все в шаговой доступности. Современный микрорайон для комфортной жизни рядом с центру и близкий лесному массиву и природе. За более подробной информацией обращайтесь в наш отдел продаж ООО Зеленый дом , расположенный по адресу: г. Оренбург, ул. Уральская, дом 2Д, либо звоните по номеру телефона в объявлении.

0 с 14.05.2025, обновлен 14.05.2025

Продавец: Собственник

Телефон: +79878413747

Характеристики

Количество комнат	2	Тип дома	кирпичный
Этаж	13	Этажей всего	17
Площадь жилая	35.00 кв. м	Площадь кухни	24.00 кв. м
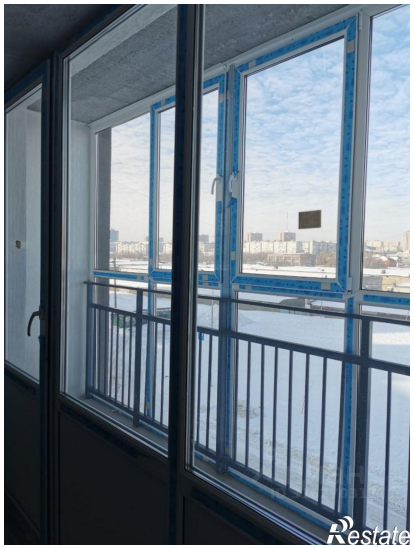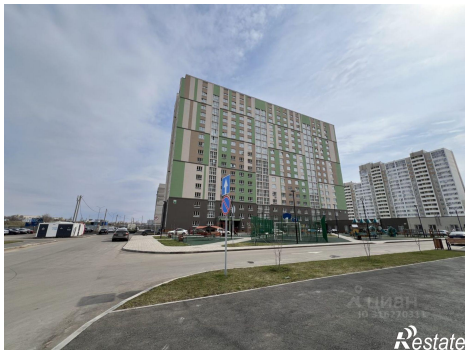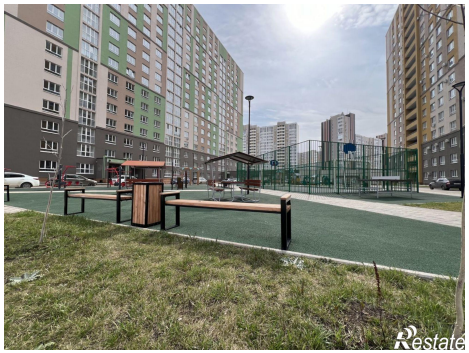
https://orenburg.restate.ru/obj/prodazha-dvuhkomnatnoy-kvartiri-ulica-neplyueva-2-18231890747/