Купить квартиру за 5 299 000 рублей на Салмышская улица, 67/4

Оренбургская область, Оренбург, Салмышская улица, 67/4

5 299 000 Р
115 196Р за м^2

46.00 м^2	13.00 м^2	6 из 14
Общая	Кухня	Этаж

Продается однокомнатная квартира в кирпичном элитном доме на ул. Салмышская, дом 67/4 Ваш шанс стать владельцем уютного жилья в элитном кирпичном доме! Преимущества квартиры: - Этаж: 6 из 14 (прекрасный вид - Площадь: оптимальная для комфортной жизни - Кирпичный дом: надежность и тепло в любое время года - Закрытая парковка с шлагбаумом: у вас всегда будет место под автомобиль - Гардеробные в спальнях: позволяют оставить больше свободного пространства в комнатах - Закрытый приквартирный холл: дверь на ключ гарантирует безопасность и отсутствие посторонних на этаже - Бонус для новых владельцев: вся мебель остается в квартире! Тихий благоустроенный двор с дружелюбными соседями создаст атмосферу спокойствия и уюта. Расположение: Всего в 3 минутах ходьбы находятся школа № 87 и детский сад № 19, что идеально подходит для семей с детьми. Вся инфраструктура в шаговой доступности: магазины, кафе, аптеки, стоматологии, ТРЦ Кит, Фермер базар и многое другое. Близость к важным улицам: Рядом расположены улицы Высотная, Карпова, Есимова, Поляничко и Саморядова, что обеспечивает удобный доступ к различным районам города. Не упустите шанс стать владельцем этой замечательной квартиры! Звоните прямо сейчас, чтобы записаться на просмотр! Цена: Укажите цену Контакт: Ваши контактные данные Ждем ...

0 с 22.05.2025, обновлен 22.05.2025

Продавец: Анна

Телефон: +79867710267

Характеристики
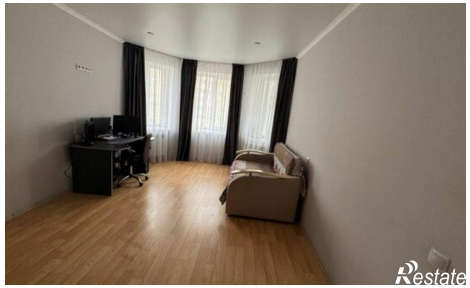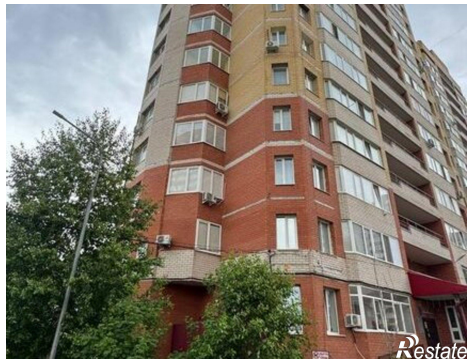
Количество комнат	1	Этаж	6
Этажей всего	14	Площадь кухни	13.00 кв. м