Купить квартиру за 5 500 000 рублей на ул Народная, 36

Оренбургская область, Городской округ Оренбург, Оренбург, ул Народная, 36

5 500 000 Р
96 491Р за м^2

57.00 м^2	10.00 м^2	4 из 17
Общая	Кухня	Этаж

Предлагаем вашему вниманию УНИКАЛЬНУЮ КВАРТИРУ в ЖК Новый квартал по адресу: Народная, 36! Преимущества этой квартиры Современная планировка: - Настоящая евро-трешка: большая гостиная, просторная кухня и конечно детская комната! Идеальное решение для семьи с детьми. Простор и комфорт, которые оценит каждый. Эксклюзивный проект: - Точечная застройка 2017 этажа ода и удачный в своем роде монолитный строительный проект от застройщика МегаполисСтрой: - Удачная планировка с нишей под большую гардеробную комнату. - Высокий уровень тепло- и шумоизоляции дома комфорт в любое время года. Готовность к проживанию: - Квартира полностью укомплектована: все необходимое для жизни остается от мебели до бытовой техники. Заходи и живи! Почему этот район идеален для жизни? Комфорт и уют: - Выгодные коммунальные платежи. - Безопасность: дом оснащен системой видеонаблюдения. Развитая инфраструктура: - В шаговой доступности детский сад 222, школа 58, ТК Гулливер, спортивный комплекс Олимпийский, сквер Хлебного городка, На соседних улицах достаточно шиномонтажек и автомастерских для технического обслуживания машин, магазины все для комфортной жизни. - Транспортное месторасположение: Улица Лабужского является хорошей дорогой. По ней можно с легкостью выехать ...

0 с 22.05.2025, обновлен 22.05.2025

Продавец: Труш Оксана Анатольевна

Телефон: +79619434226

Характеристики
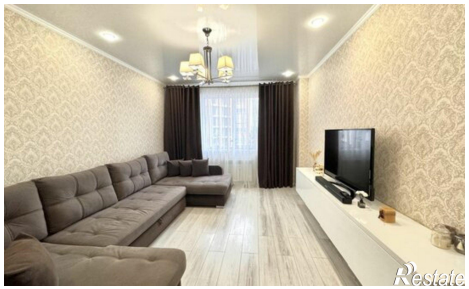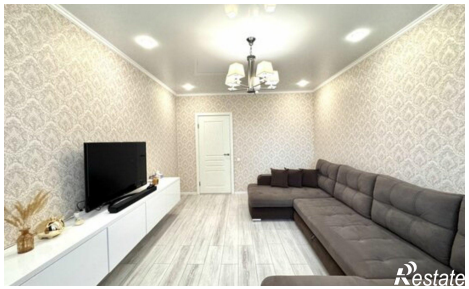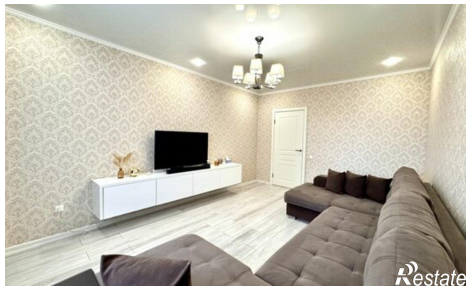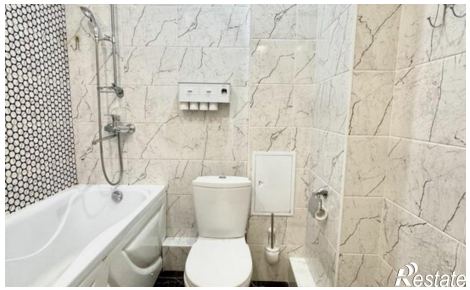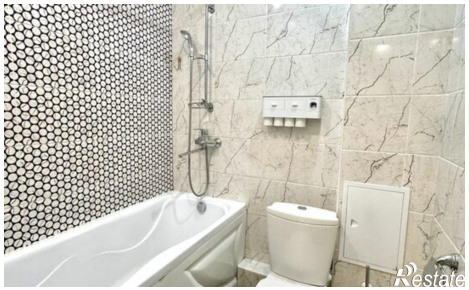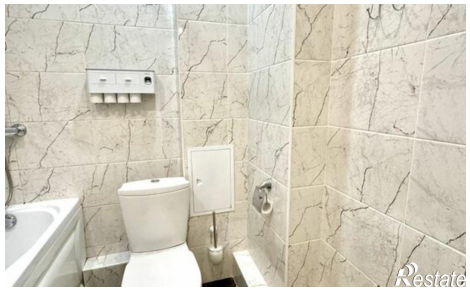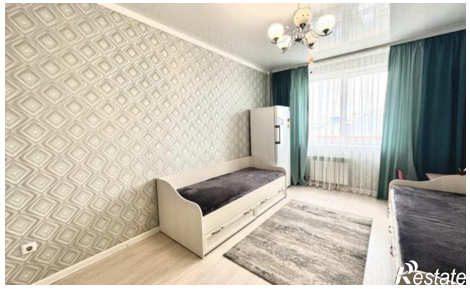
Количество комнат	2	Этаж	4
Этажей всего	17	Площадь кухни	10.00 кв. м