Купить квартиру за 4 670 000 рублей на улица Эссена, 12

Оренбургская область, Городской округ Оренбург, Оренбург, улица Эссена, 12

4 670 000 Р
129 722Р за м^2

36.00 м^2	12.00 м^2	16.00 м^2	7 из 17
Общая	Жилая	Кухня	Этаж

Новая квартира с отличным ремонтом: красивым и продуманным. Удобная локация: магазины, лицей, детский сад. Новый дом с прекрасной детской площадкой, чистым подъездом и практичными планировками. В квартире никто не жил, вся техника и мебель новая и качественная. Торг возможен при осмотре: зависит от скорости выхода на сделку, условия расчета и желания покупателя!

0 с 22.05.2025, обновлен 22.05.2025

Продавец: Собственник

Телефон: +79867711908

Характеристики

Количество комнат	2	Этаж	7
Этажей всего	17	Площадь жилая	12.00 кв. м
Площадь кухни	16.00 кв. м		
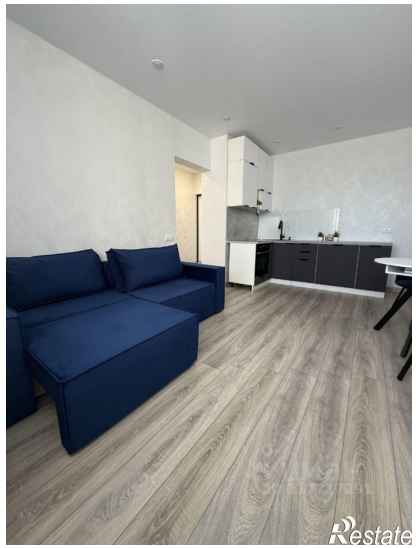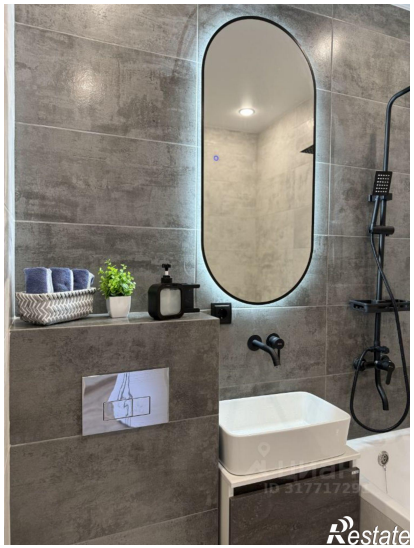
https://orenburg.restate.ru/obj/prodazha-dvuhkomnatnoy-kvartiri-ulica-e-ssena-12-18231931573/