Купить квартиру за 5 850 000 рублей на улица Геннадия Донковцева, 1

Оренбургская область, Оренбург, улица Геннадия Донковцева, 1

5 850 000 Р
102 632Р за м^2

57.00 м^2	12.00 м^2	10 из 17
Общая	Кухня	Этаж

В продаже уютная, светлая квартира с хорошим ремонтом по адресу: Геннадия Донковцева 1, дом расположен на границе с лесополосой, что позволят наслаждаться видами из окна и лоджии. Дом новый 2019 года постройки, зарекомендовал себя как качественный и надежный. В квартире качественный ремонт, большая кухня с рабочей зоной, просторные комнаты и лоджия. Район, где расположен дом просто идеальный, вся инфраструктура в шаговой доступности (детский сад, больница, спортивный комплекс, аптеки, банки, магазины, автобусные остановки), все для комфортной и качественной жизни.

0 с 05.06.2025, обновлен 06.06.2025

Продавец: Зидрашко Ольга Михайловна

Телефон: +79058881357

Характеристики

Количество комнат	2	Этаж	10
Этажей всего	17	Площадь кухни	12.00 кв. м

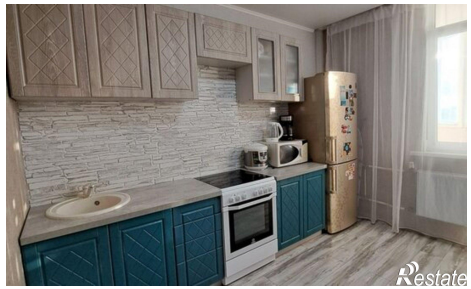
Restate

Restate

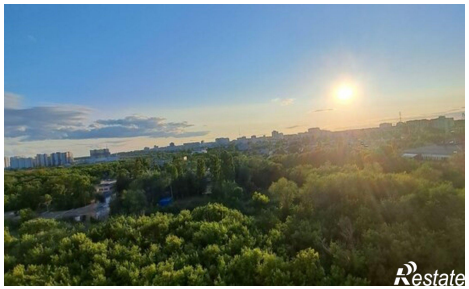
Restate

Restate