Купить квартиру за 4 000 000 рублей на Народная улица, 12/1

Оренбургская область, Оренбург, Народная улица, 12/1

4 000 000 Р
88 889Р за м^2

45.00 м^2
Общая

3 из 5
Этаж

В продаже отличная двухкомнатная квартира с новым ремонтом. После ремонта никто не жил. Удобная и практичная планировка: прихожая с гардеробной, кухня-гостиная и жилая комната. Балкон застеклен. Ремонт выполнен из качественных материалов, так как делался для себя, а не на продажу. Окна выходят на одну сторону. Квартира оборудована светильниками, в комнате остается диван и столик, а так же холодильник. Закуплено оборудование: варочная поверхность, духовой шкаф, вытяжка и автоматическая газовая колонка. Можем оставить по договоренности. Один взрослый собственник, вся сумма в договоре. Звоните, покажем в удобное время.

0 с 11.06.2025, обновлен 11.06.2025

Продавец: АН Юлии Голушковой

Телефон: +79198502870

Характеристики

Количество комнат	2	Этаж	3
Этажей всего	5		
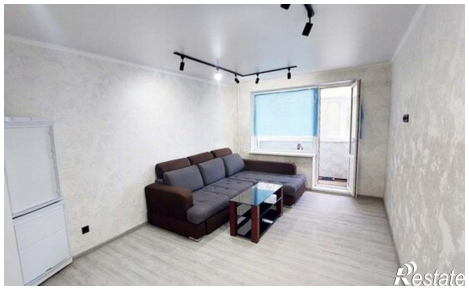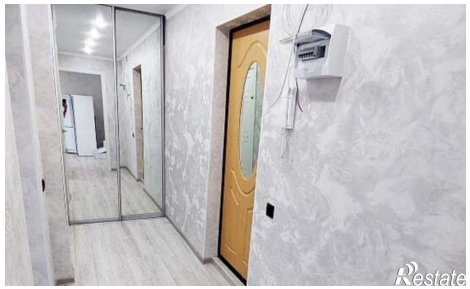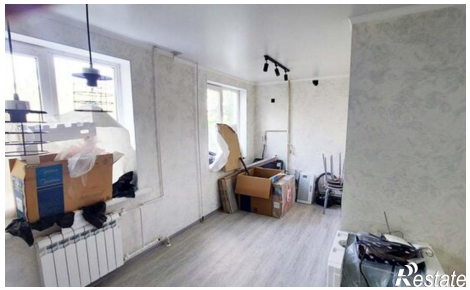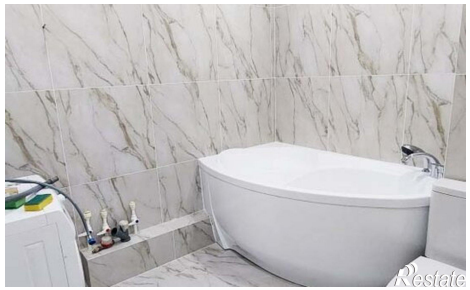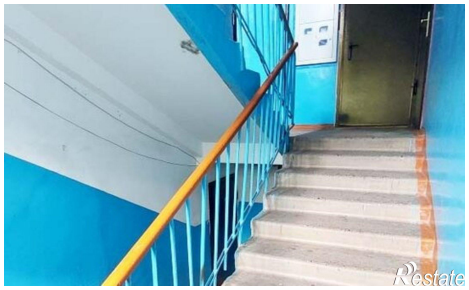
https://orenburg.restate.ru/obj/prodazha-dvuhkomnatnoy-kvartiri-narodnaya-ulica-12-1-18232076151/