Купить квартиру за 4 750 000 рублей на ул Гаранькина, 21/1

Оренбургская область, Городской округ Оренбург, Оренбург, ул Гаранькина, 21/1

4 750 000 Р
103 261Р за м^2

46.00 м^2	17.40 м^2	14.00 м^2	9 из 17
Общая	Жилая	Кухня	Этаж

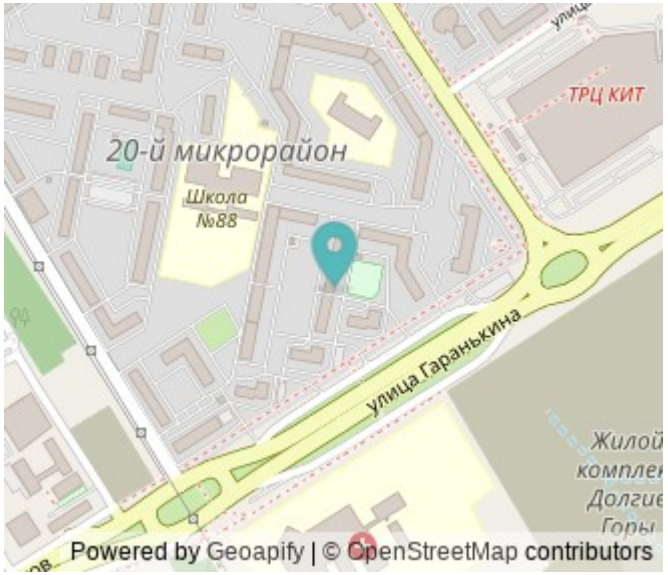

Арт. 107218711 Продается уютная евро2-комнатная квартира в районе с развитой инфраструктурой! Идеальный вариант для тех кто ценит комфорт и удобство. Ищете комфортное жилье или выгодную инвестицию? Эта квартира - отличный вариант! Расположена на 9 этаже, общая площадь 46,8 кв.м + просторная лоджия. Преимущества: Дополнительные детали: Отличный вариант для проживания или инвестиций. Квартиру можно легко сдать в аренду и получать стабильный доход! ИНФРАСТРУКТУРА: -Школа 88 -Детский сад: 20 -Магазины Пятерочка и Магнит -Аптеки -ТРК Кит -Аквапарк Лимпопо -Рынок Фермер базар -Кафе, рестораны Остановка общественного транспорта в шаговой доступности. Легко купить: - семейная ипотека - сертификаты - ипотека - наличный расчет. Приобретая эту квартиру через компанию Самолет Плюс , вы получаете сертификаты новосела от строительных и мебельных компаний! Гарантия юридической чистоты сделки от компании, которая работает на рынке недвижимости с 2013 года! Рады будем ответить на все ваши вопросы с 9:00 до 21:00. Не упустите свой шанс! Звоните прямо сейчас и записывайтесь на просмотр!

0 с 12.06.2025, обновлен 12.06.2025

Продавец: Собственник

Телефон: +79877712368

Характеристики

Количество комнат	1	Тип дома	панельный
Этаж	9	Этажей всего	17
Площадь жилая	17.40 кв. м	Площадь комнат	17.40 кв. м
Площадь кухни	14.00 кв. м		

https://orenburg.restate.ru/obj/prodazha-odnokomnatnoy-kvartiri-ul-garankina-21-1-18232082118/

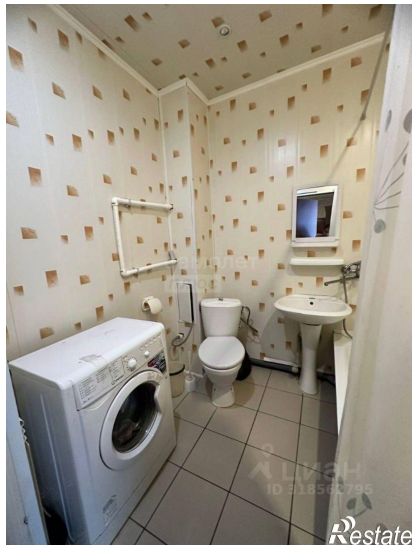

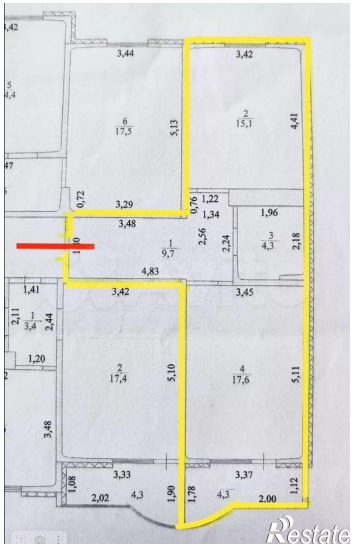

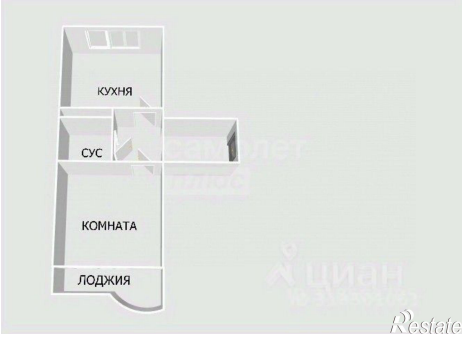
КУХНЯ
СУС
КОМНАТА
ЛОДЖИЯ
Restate

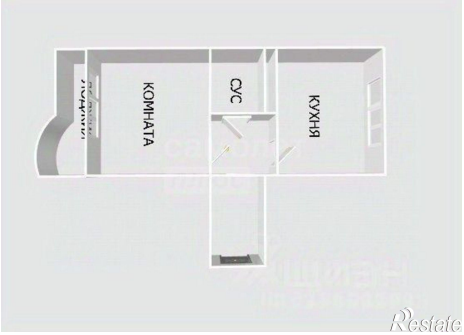
КОМНАТА
СУС
КУХНЯ
Restate