Сдать квартиру за 16 000 рублей на ул Салмышская, 74

Оренбургская область, Городской округ Оренбург, Оренбург, ул Салмышская, 74

16 000 Р в месяц

45.00 м^2	30.00 м^2	12.00 м^2	14 из 19
Общая	Жилая	Кухня	Этаж

Все подробности по телефону Звонить и писать в любое время

1 с 13.06.2025, обновлен 13.06.2025

Продавец: Собственник

Телефон: +79877803782

Характеристики

Количество комнат	1	Тип дома	кирпично-монолитный
Этаж	14	Этажей всего	19
Площадь жилая	30.00 кв. м	Площадь кухни	12.00 кв. м

https://orenburg.restate.ru/obj/arenda-odnokomnatnoy-kvartiri-ul-salmyshskaya-74-18232089692/

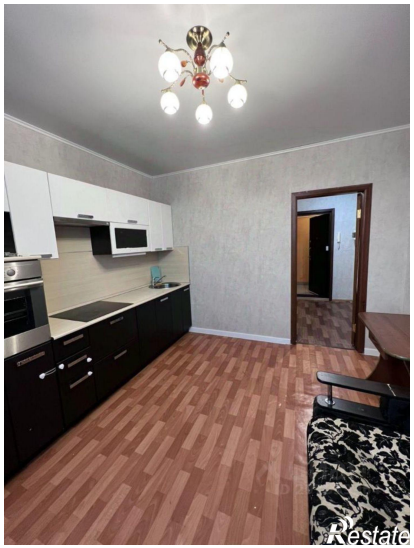
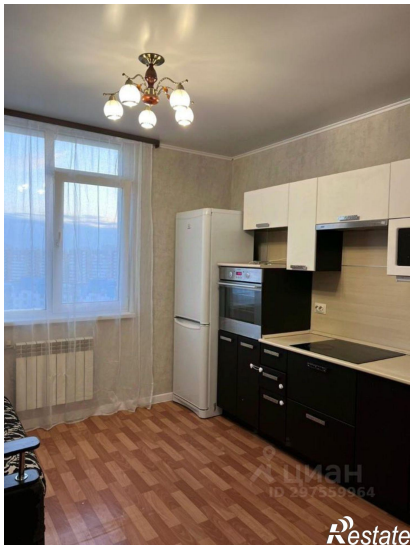

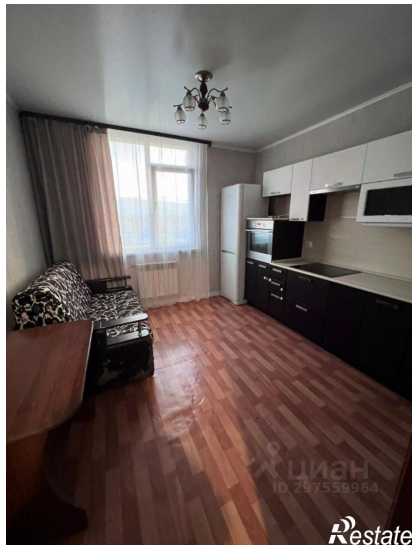

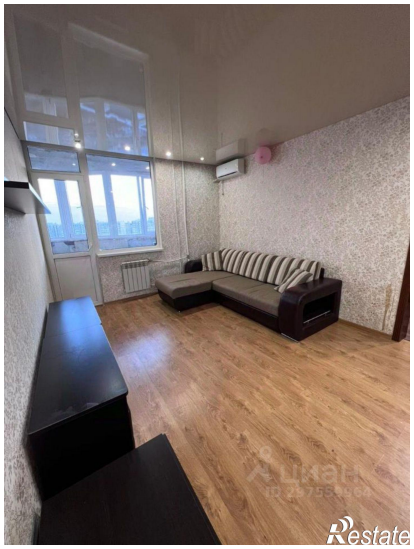

Restate

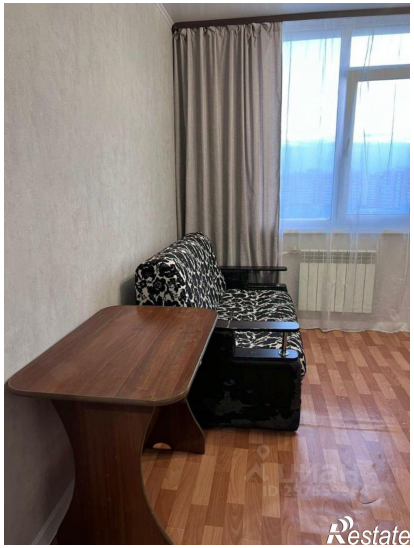
Restate