Купить квартиру за 4 500 000 рублей на Салмышская улица, 33

Оренбургская область, Оренбург, Салмышская улица, 33

4 500 000 Р
69 231Р за м^2

65.00 м^2	9.00 м^2	7 из 9
Общая	Кухня	Этаж

Арт. 107375487 Эту квартиру Вы можете купить в ипотеку со ставкой от 14,75% только через САМОЛЕТ ПЛЮС!!!!! Квартира площадь 65 кв.м с лоджией. На 7/9 этаже. Продается трехкомнатная квартира улучшенной планировки по ул. Салмышской. Расположена на седьмом этаже, не угловая, очень теплая. Светлая просторная квартира - распашонка, комнаты раздельные. Один из лучших районов города! Вблизи дома есть вся необходимая для жизни инфраструктура Отличный спальный район, идеален для жизни! В шаговой доступности есть все необходимое для развития Вашего ребенка:Детский сад № 201 во дворе,Детский сад № 35Лицей № 5,Школа №86Центр спортивной борьбы Необходимые для социальной жизни учреждения:Сбербанк В районе много продуктовых магазинов:ПятерочкаМагнитФермер БазарТЦ Новый мир Общественный транспорт:№82Н;20;28;80Н;78Н;36;60Н;68Н;82Н Отличная транспортная развязка, Вам будет доступна любая точка города! Рядом находятся такие улицы как: Северный проезд, Поляничко, Липовая. ..... Приобретая эту квартиру через компанию Самолет плюс вы получаете сертификаты новосела от строительных и мебельных компаний! Если номер агента занят, просим перезвонить еще раз. Никакой комиссии ...

0 с 13.06.2025, обновлен 13.06.2025

Продавец: Римма Агент

Телефон: +79067234518

Характеристики

Количество комнат	3	Этаж	7
Этажей всего	9	Площадь кухни	9.00 кв. м
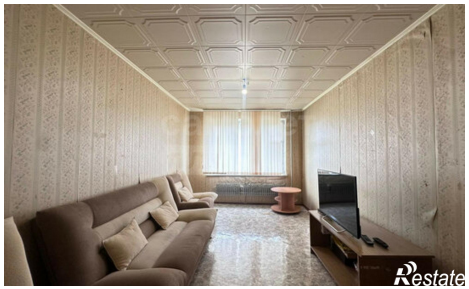
https://orenburg.restate.ru/obj/prodazha-tryohkomnatnoy-kvartiri-salmyshskaya-ulica-33-18232090982/