Купить квартиру за 6 620 000 рублей на Просторная улица, 23/3

Оренбургская область, Оренбург, Просторная улица, 23/3

6 620 000 Р
101 846Р за м^2

65.00 м^2	15.00 м^2	16 из 17
Общая	Кухня	Этаж

Продается уютная 2-комнатная квартира в Оренбурге! Адрес:Просторная улица, 23/3 Площадь:65 м² Этаж:16 из 17 Эта квартира — идеальный выбор для комфортного проживания и успешного инвестирования! Основные характеристики: Просторная гостиная (15 м²) с гардеробным уголком Большая кухня (15 м²) для кулинарных шедевров Совмещенный санузел с современным ремонтом Удобное водоснабжение и центральное отопление Планировка и пространство:Эргономичная планировка квартиры создает атмосферу уюта и комфорта. Балкон, объединенный с гостиной, наполняет пространство светом и открывает потрясающий вид на город. Также есть дополнительная ниша под шкаф в спальне! Расположение:Находясь на верхнем этаже, вы сможете наслаждаться тишиной и великолепным видом из окна. Удобное транспортное сообщение и развитая инфраструктура обеспечивают комфортную жизнь в этом районе. Образование и здоровье: Через двор расположены школа номер 69 и лицей номер 5, а также ОРГИМ. В 7 минутах ходьбы находятся детские сады номер 142 и 197,35. Детская поликлиника номер 10 всего в трех минутах ходьбы, а также поликлиника номер 5, детская хирургия и городская больница номер 5 . Не упустите возможность стать владельцем этой замечательной квартиры! Свяжитесь с нами для записи на просмотр. Идеально подходит для тех, кто ищет квартиры ...

0 с 30.06.2025, обновлен 30.06.2025

Продавец: Собственник

Телефон: +79877908187

Характеристики

Количество комнат	2	Этаж	16
Этажей всего	17	Площадь кухни	15.00 кв. м
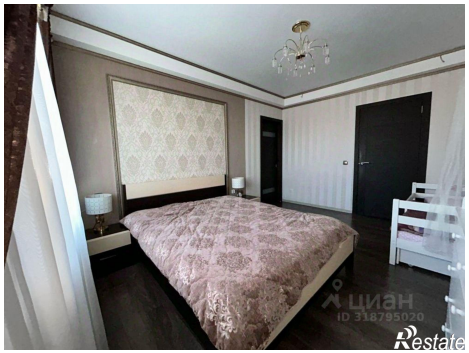
https://orenburg.restate.ru/obj/prodazha-dvuhkomnatnoy-kvartiri-prostornaya-ulica-23-3-18232134798/