Купить квартиру за 4 799 000 рублей на улица Фронтовиков, 8/2

Оренбургская область, Оренбург, улица Фронтовиков, 8/2

4 799 000 Р
102 106Р за м^2

47.00 м^2	20.00 м^2	18.00 м^2	14 из 17
Общая	Жилая	Кухня	Этаж

Светлая уютная в самом востребованном районе с отличным ремонтом. Инфраструктура: Квартира расположена в районе с развитой инфраструктурой и с хорошей транспортной развязкой. Здесь есть всё, что нужно для комфортной жизни. Близлежащие улицы: Салмышская, Транспортная. В 5 минутах ходьбы парк Гуськова. Рядом магазины, аптеки. . Характеристики: + Просторная +Выполнен качественный евро ремонт. Делали для себя! + Подарок новым владельцам : Вся техника и мебель в абсолютно новом состоянии. +Квартира очень теплая,светлая +в квартире никто не жил + распашонка + изолированные комнаты. + достаточное количество парковочных мест. + детская площадка. Без долгов. Документы к сделке готовы. Покупая наш объект, вы получаете полное юридическое сопровождение сделки и помощь в одобрении ипотеки во всех ведущих банках Оренбурга! С вами работает Шамилова Джей, специалист по недвижимости АН Новая эра . Звоните, Показ в любое время!!

0 с 02.07.2025, обновлен 02.07.2025

Продавец: Собственник

Телефон: +79878606861

Характеристики

Количество комнат	2	Тип дома	панельный
Этаж	14	Этажей всего	17
Площадь жилая	20.00 кв. м	Площадь кухни	18.00 кв. м
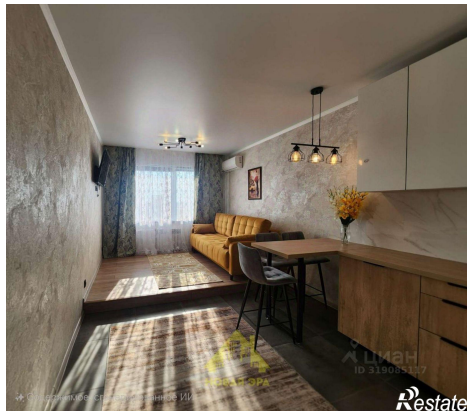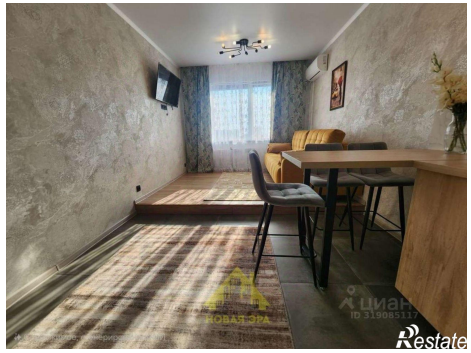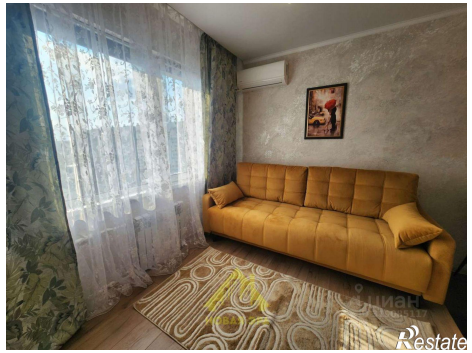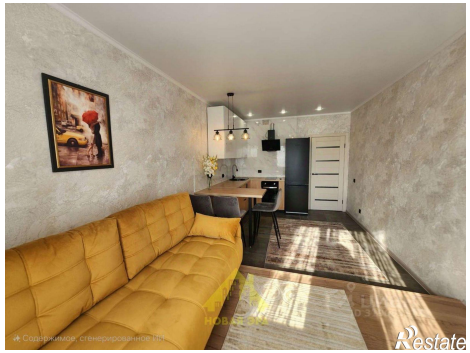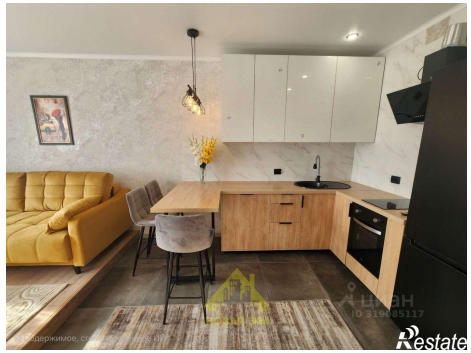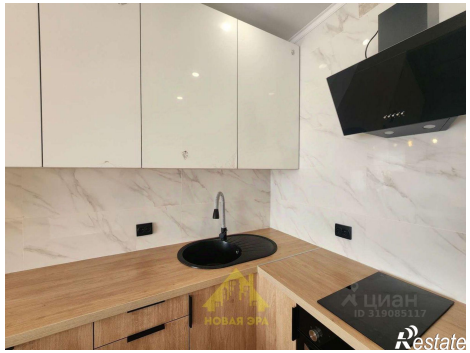
https://orenburg.restate.ru/obj/prodazha-dvuhkomnatnoy-kvartiri-ulica-frontovikov-8-2-18232178347/