Купить квартиру за 4 500 000 рублей на улица Братьев Хусаиновых, 8

Оренбургская область, Оренбург, улица Братьев Хусаиновых, 8

4 500 000 Р
107 143Р за м^2

42.00 м^2	20.00 м^2	13.00 м^2	11 из 14
Общая	Жилая	Кухня	Этаж

Продается уютная и просторная однокомнатная квартира, идеально подходящая для комфортной жизни. В квартире выполнен качественный ремонт: в коридоре и кухне уложен керамогранит с теплым полом, что создаст приятную атмосферу в холодное время года. В зале — стильный ламинат, который добавляет уюта и стиля. В ванной комнате предусмотрена полная гидроизоляция, что гарантирует долговечность и защиту от влаги. Также установлена современная электровентиляция, обеспечивающая свежий воздух. Для вашего удобства предусмотрен гигиенический душ, а также готова разводка под стиральную машинку и посудомойку. Эта квартира — отличный выбор для тех, кто ценит комфорт и качество. Не упустите возможность стать ее владельцем! ИНФРАСТРУКТУРА: -Детский сад 17, 19 -Лицей 5 -Школа 89, 86 -Магазины различной направленности, аптеки

0 с 03.07.2025, обновлен 03.07.2025

Продавец: Собственник

Телефон: +79873411275

Характеристики

Количество комнат	1	Тип дома	панельный
Этаж	11	Этажей всего	14
Площадь жилая	20.00 кв. м	Площадь кухни	13.00 кв. м
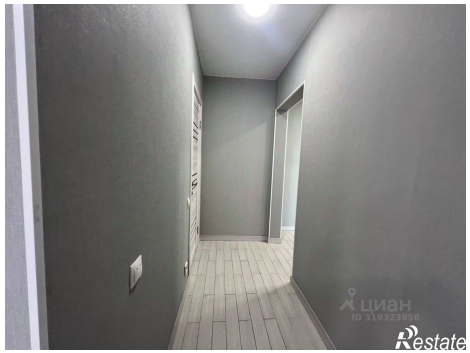
https://orenburg.restate.ru/obj/prodazha-odnokomnatnoy-kvartiri-ulica-bratev-xusainovyx-8-18232217994/