Купить квартиру за 3 700 000 рублей на улица Брыкина, 5

Оренбургская область, Оренбург, улица Брыкина, 5

3 700 000 Р
100 000Р за м^2

37.00 м^2	17.00 м^2	9.00 м^2	1 из 4
Общая	Жилая	Кухня	Этаж

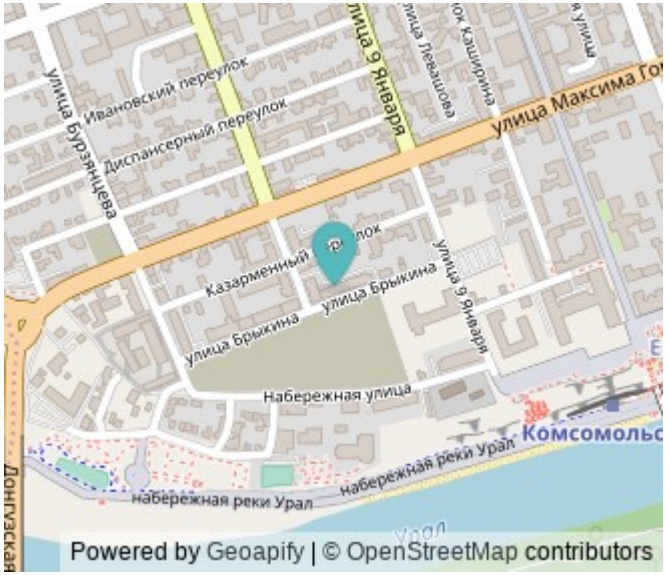

Продается уютная однокомнатная квартира в историческом центре города! До новой набережной 3 минуты прогулочным шагом! Квартира расположена в современном кирпичном доме 1997 года постройки. Уютный тихий двор с зелеными насаждениями и цветущими клумбами. Все соседи друг друга знают, во дворе тихо и спокойно в любое время суток. Квартира отличается уютной и практичной планировкой. В гостиной выделена глубокая ниша под гардеробную и хранение. В прихожей также есть удобная ниша для хранения верхней одежды и обуви. Кухня просторная и уютная площадью 9 кв.м. с видом на зеленые насаждения. В квартире выполнен современный ремонт в пастельных цветах. В санузле отделка стен и пола керамогранитом, установлена инсталляция, новая душевая кабина, сантехника Grohe. Также в квартире установлены окна-евродерево и итальянские двухконтурные радиаторы отопления. На балконе пластиковое остекление. В шаговой доступности: набережная р. Урал, гимназия 2, Пушкинский лицей, средняя школа 3, физико-математический лицей, медицинский колледж, колледж культуры и искусств, педагогический и медицинский университеты, центр бокса, драматический театр, пешеходная ул. Советская, аптеки, торговые центры и продуктовые магазины. Документы готовы к сделке. Без обременений и долгов.

0 с 04.07.2025, обновлен 04.07.2025

Продавец: Собственник

Телефон: +79878415372

Характеристики

Количество комнат	1	Тип дома	кирпичный
Этаж	1	Этажей всего	4
Площадь жилая	17.00 кв. м	Площадь кухни	9.00 кв. м

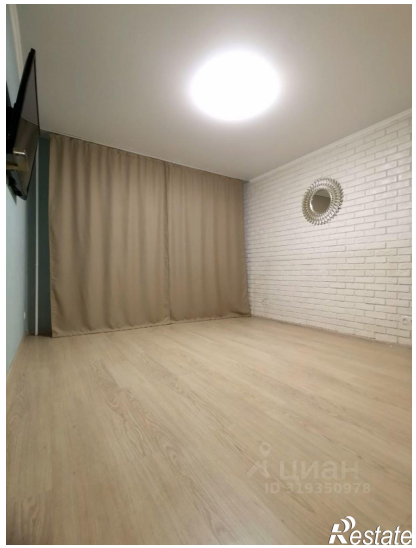
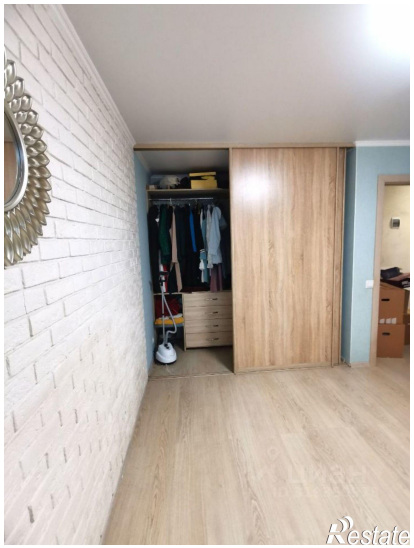

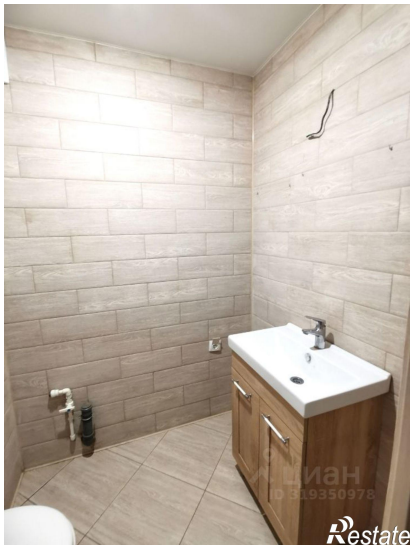

Restate

Restate