Купить квартиру за 2 700 000 рублей на ул Орская, 11

Оренбургская область, Городской округ Оренбург, Оренбург, ул Орская, 11

2 700 000 Р
67 500Р за м^2

40.00 м^2	6.00 м^2	2 из 2
Общая	Кухня	Этаж

Продается трехкомнатная квартира по цене однокомнатной! Тихий район с развитой инфраструктурой. Все необходимое рядом. Общая площадь 40 м2, что идеально подходит для комфортной жизни. В доме всего 16 квартир, что создаёт атмосферу уюта и спокойствия. Вся мебель и техника остаются для новых владельцев — просто заезжай и живи! Это лучшее предложение на рынке недвижимости! Не упустите шанс на комфортное жилье по доступной цене! Звоните прямо сейчас, чтобы узнать подробности и записаться на просмотр! Арт. 109334541

0 с 04.07.2025, обновлен 04.07.2025

Продавец: Наргиза

Телефон: +79198503329

Характеристики

Количество комнат	3	Этаж	2
Этажей всего	2	Площадь кухни	6.00 кв. м
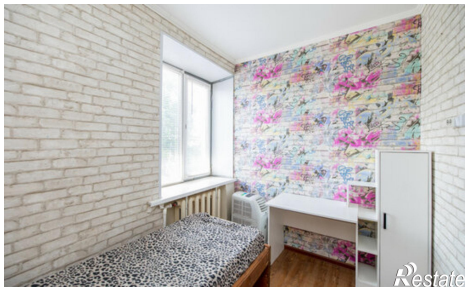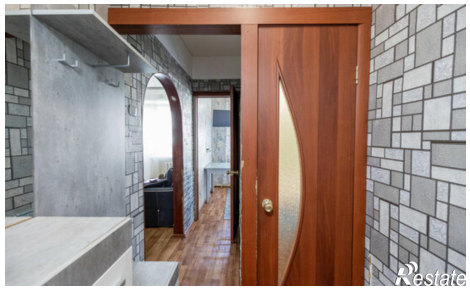
https://orenburg.restate.ru/obj/prodazha-tryohkomnatnoy-kvartiri-ul-orskaya-11-18232221392/