Купить квартиру за 3 730 000 рублей на улица Гаранькина, 22

Оренбургская область, Городской округ Оренбург, Оренбург, улица Гаранькина, 22

3 730 000 Р
98 158Р за м^2

38.00 м^2
Общая

10 из 17
Этаж

В продаже однокомнатная квартира, S - 38 кв.м. ОТДЕЛКА: · качественная черновая; · современные радиаторы отопления; · счетчики ГВС и ХВС; · выполнена электроразводка по квартире; · качественные двухкамерные стеклопакеты; · входная металлическая дверь. Продуманная концепция инфраструктуры: -Вблизи дома: действующие школы № 88, 87,строящиеся школа ул. Гаранькина на 1755 мест., детский сад №20, запланирован детский сад на 330 мест, спортивные студии, ТРЦ «Кит», «Находка», а также остановки общественного транспорта; - Областная клиническая детская больница; -Концепция внутреннего двора построена на принципах многоуровневого зонирования и озеленения с игровой детской зоной. - Лесополоса; - Озеро .

0 с 04.07.2025, обновлен 08.07.2025

Продавец: НОВОСТРОЙКИ ЗАСТРОЙЩИК

Телефон: +79225405407

Характеристики

Количество комнат	1	Этаж	10
Этажей всего	17	Санузел	раздельный с/у

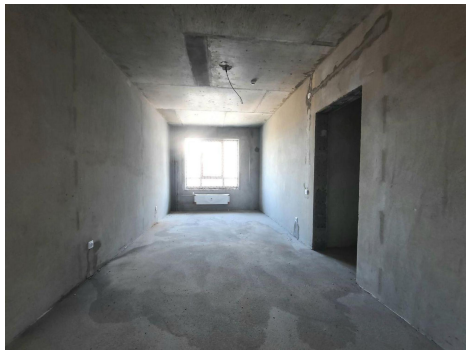

С/У
4,23
Прихожая
3,22
Кухня
Гостиная
11,45
16,79
Лоджия
4,85/2,43