Купить квартиру за 3 720 000 рублей на улица Юркина, 10

Оренбургская область, Городской округ Оренбург, Оренбург, улица Юркина, 10

3 720 000 Р
100 541Р за м^2

37.00 м^2
Общая

24 из 24
Этаж

ЖК «Осенний лист»- это 8 домов переменной этажностью на пересечении трех улиц: Юркина, Кавказская, Народная , Ориентир - ТРК Гулливер Формат ЕВРО! Одной из главных особенностей ЖК «Осенний лист» является его расположение. Район находится в исторической части города Оренбурга, рядом с центром. Это позволяет жильцам быть близко ко всем необходимыми объектами инфраструктуры. Для вас подземный паркинг, безопасный, закрытый двор свободный от машин, спортивные площадки и дворы-парки с прогулочными бульварами. ОТДЕЛКА КВАРТИР: ·готовый ремонт

0 с 04.07.2025, обновлен 08.07.2025

Продавец: Пряхина Наталья Владимировна

Телефон: +79328499010

Характеристики
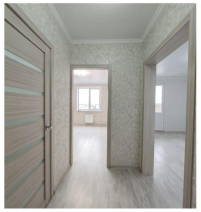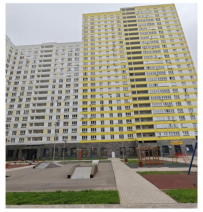
Количество комнат	1	Тип дома	панельный
Этаж	24	Этажей всего	24
Наличие балкона	да	Наличие лифта	пассажирский лифт
Санузел	совмещенный с/у