Купить квартиру за 3 585 000 рублей на улица Юркина, 8

Оренбургская область, Городской округ Оренбург, Оренбург, улица Юркина, 8

3 585 000 Р
82 338Р за м^2

43.54 м^2	19.50 м^2	14.41 м^2	19 из 24
Общая	Жилая	Кухня	Этаж

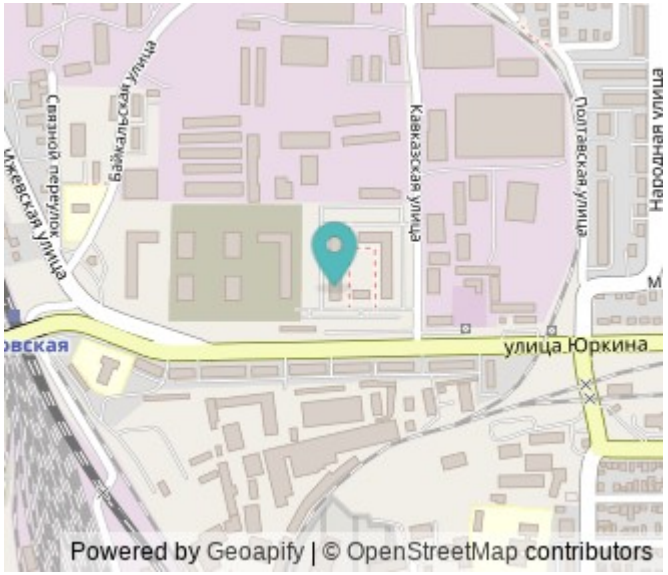

 В продаже 1 комнатная квартира, S - 43.54 кв.м. ЖК «Осенний лист»- это 8 домов переменной этажностью на пересечении трех улиц: Юркина, Кавказская, Народная , Ориентир - ТРК Гулливер Одной из главных особенностей ЖК «Осенний лист» является его расположение. Район находится в исторической части города Оренбурга, рядом с центром. Это позволяет жильцам быть близко ко всем необходимыми объектами инфраструктуры. Для вас подземный паркинг, безопасный, закрытый двор свободный от машин, спортивные площадки и дворы-парки с прогулочными бульварами. ОТДЕЛКА КВАРТИР: · качественная черновая; · современные радиаторы отопления отопления; · счетчики ГВС и ХВС; · выполнена электроразводка по квартире; · качественные двухкамерные стеклопакеты; · входная металлическая дверь. Продуманная концепция инфраструктуры: - В шаговой доступности есть школа № 16, детский сад № 64, 65 и 166, поликлиника и ж/д больница, ТК Гулливер , СК Олимпийский, центр Дзюдо; - Здесь есть всё необходимое для комфортной жизни: детские и спортивные площадки, кафе и рестораны, супермаркеты, фитнес-центры, свой парк-променад в европейской стилистике, а также огромный стадион. Здесь - летом играют в футбол и устраивают концерты, зимой - заливают каток; - За 10 минут можно попасть , удобная транспортная развязка ,без ...

0 с 04.07.2025, обновлен 08.07.2025

Продавец: Савенков Никита Александрович

Телефон: +79228844337

Характеристики

Количество комнат	1	Этаж	19
Этажей всего	24	Наличие балкона	да
Санузел	совмещенный с/у	Площадь жилая	19.50 кв. м
Площадь кухни	14.41 кв. м		
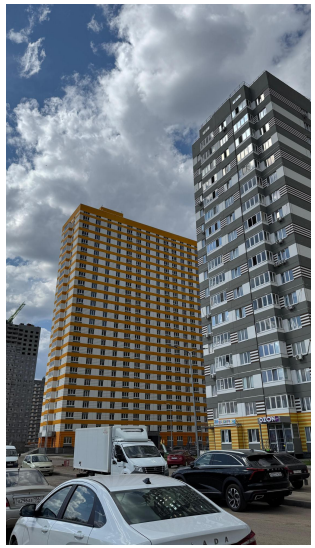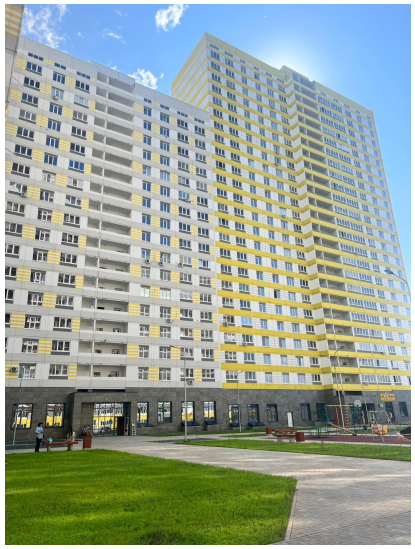
https://orenburg.restate.ru/obj/prodazha-kvartiri-ulica-yurkina-8-18232227662/