# Купить квартиру за 4 600 000 рублей на просп. Гагарина, 27/6

Оренбургская область, Городской округ Оренбург, Оренбург, просп. Гагарина, 27/6

4 600 000 Р
115 058Р за м$^2$

| 39.98 м$^2$ | 17.00 м$^2$ | 10.00 м$^2$ | 3 из 16 |
|---|---|---|---|
| Общая | Жилая | Кухня | Этаж |

Продается квартира в кирпичном доме новой современной постройки. Это особенный дом с закрытой территорией (въезд на территорию через приложение) Большое количество парковочных место только для жильцов и гостей. Квартира с отличной планировкой и в хорошем состоянии. Многоуровневое освещение позволит Вам выбирать режим подходящий Вашему настроению и необходимый в данный момент Более 5 лет в собственности!!!! Полная стоимость по договору Один взрослый собственник

0 с 04.07.2025, обновлен 11.07.2025

Продавец: Чеховская Василина Николаевна

Телефон: +7(922) 891-00-30

## Характеристики

| | | | |
|---|---|---|---|
| Количество комнат | 1 | Этаж | 3 |
| Этажей всего | 16 | Санузел | раздельный с/у |
| Площадь жилая | 17.00 кв. м | Площадь кухни | 10.00 кв. м |

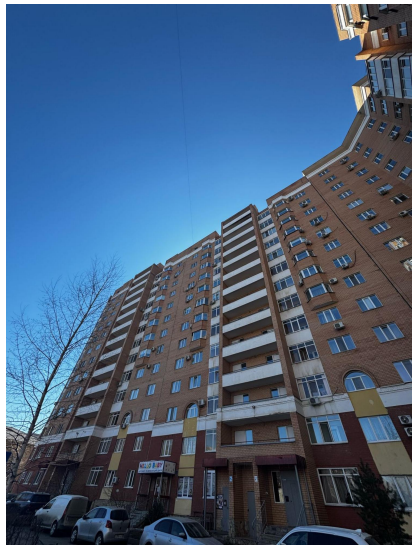

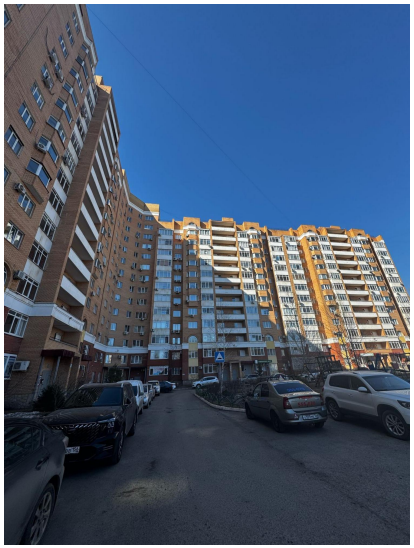
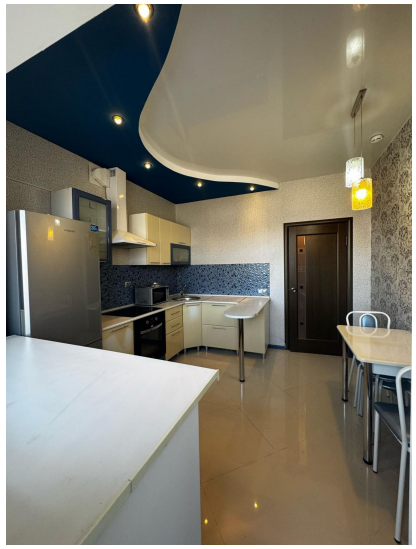
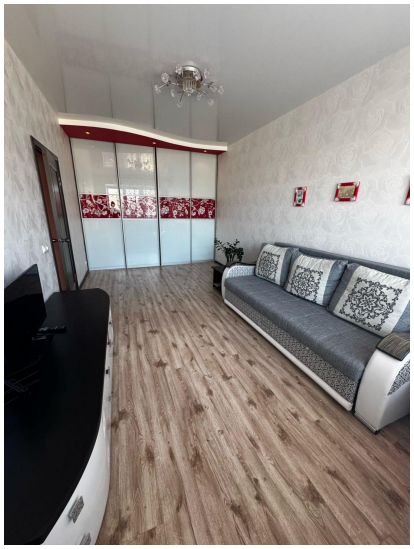

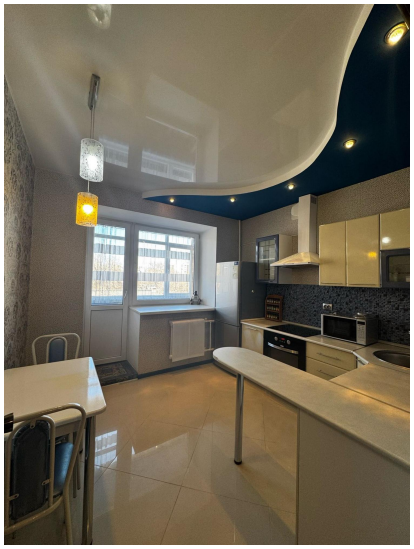

2
20,2
3,16
6,39
2,84
3,09
1,17
кв.200
1,56
1
4,4
3
10,0
3,22
3,7
3,13
2,84
1,53
4
4,4
циан
ID 313323313