Купить квартиру за 3 418 720 рублей на Фронтовиков, 10/4

Оренбургская область, Городской округ Оренбург, Оренбург, Фронтовиков, 10/4

3 418 720 Р
72 739Р за м^2

47.00 м^2	17.00 м^2	14.00 м^2	5 из 17
Общая	Жилая	Кухня	Этаж

Хороший спокойный новый развивающийся район Ключи после оформления, можете сразу начинать делать ремонт Качественная черновая отделка. Инфраструктура: — школа № 18, лицей № 3; — д/с № 134, № 160, № 108; — магазин «Пятерочка», МЕТРО, салон мебели М3; — спортивный центр, где вы сможете ежедневно заниматься спортом всей семьей. Во дворе не только современные игровые, спортивные, хозяйственные площадки, но и вместительные парковки для автомобилей. Порадуют и просторные комнаты, удобная прихожая квартиры, а также транспортная доступность и удобная развязка до центра города по улице Победы, связывающая Степной район, ул. Монтажников, ул. Транспортная. Оформление дистанционно в 5 шагов. Спешите, предложение ограничено. Звоните!

0 с 04.07.2025, обновлен 08.07.2025

Продавец: Чеховская Василина Николаевна

Телефон: +7(922) 891-00-30

Характеристики

Количество комнат	1	Этаж	5
Этажей всего	17	Наличие балкона	да
Санузел	раздельный с/у	Площадь жилая	17.00 кв. м
Площадь кухни	14.00 кв. м		
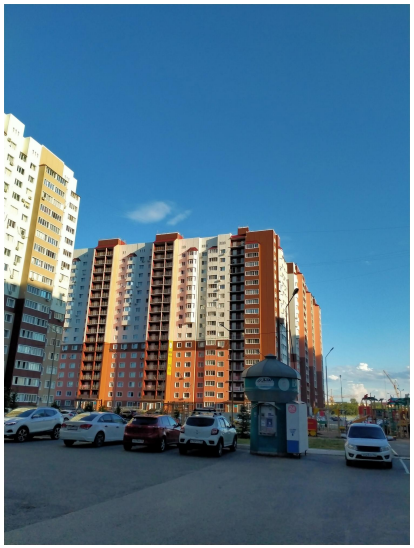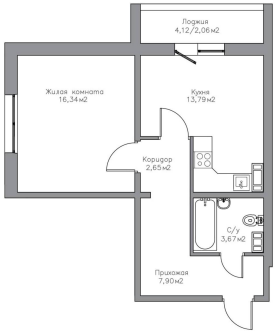
https://orenburg.restate.ru/obj/prodazha-kvartiri-frontovikov-10-4-18232227897/