Купить квартиру за 5 800 000 рублей на улица 75-я Линия, 2Д

Оренбургская область, Оренбург, улица 75-я Линия, 2Д

5 800 000 Р
75 325Р за м^2

77.00 м^2	10.00 м^2	1 из 5
Общая	Кухня	Этаж

Продаётся уютная и просторная трёхкомнатная квартира в тихом районе кирпичного дома, вдали от городского шума и суеты, всего в пяти минутах пешком от удобной транспортной остановки. Отличная транспортная доступность: рядом находится кольцевое движение по улице Мира, обеспечивающее быстрый доступ в любую точку города. Окружение порадует будущих владельцев развитой инфраструктурой: престижный лицей №7, школы №8 и №51, детские сады №143 и №121, любимые магазины «Чак-Чак», «Магнит», «Пятёрочка», аптеки и близлежащая поликлиника — всё это буквально в шаговой доступности! Простор квартиры подчеркнут продуманностью её удобнейшей планировки: - Обширная светлая прихожая, создающая атмосферу гостеприимства с порога; - Функциональный большой совмещённый санузел с качественной отделкой; - Гостиная площадью 36 м² поделена на две комфортабельные комнаты и вместительную гардеробную; - Практичная кухня-гостиная размером 13,7 м² идеально подойдёт для семейных ужинов и приятных вечеров в кругу близких. Жилище отличается высоким качеством ремонта, оснащено современными пластиковыми окнами, поддерживающими тепло и тишину внутри помещения. Настоящим подарком будущим хозяевам станет возможность приобрести квартиру вместе с оставляемой мебелью и техникой! Это позволит вам сразу же обустроиться и ...

0 с 07.07.2025, обновлен 07.07.2025

Продавец: Жуков Никита Алексеевич

Телефон: +79880206135

Характеристики
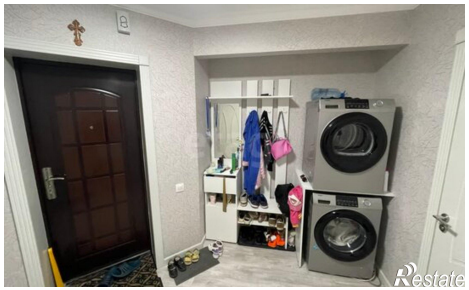
Количество комнат	2	Этаж	1
Этажей всего	5	Площадь кухни	10.00 кв. м