Купить квартиру за 7 800 000 рублей на Салмышская улица, 45/3

Оренбургская область, Оренбург, Салмышская улица, 45/3

7 800 000 Р
105 405Р за м^2

74.00 м^2	16.00 м^2	6 из 20
Общая	Кухня	Этаж

Арт. 109940856 Эту квартиру вы можете приобрести под ставку 14,75% только через компанию Самолет Плюс!!! Предлагается к приобретению просторная двухкомнатная квартира площадью 73.6 квадратных метра, расположенная на шестом этаже дома по адресу Салмышская 45/3. Это отличный вариант для семьи с детьми, ведь рядом находится школа №86, а сразу за ней – детский сад №17. Кроме того, в шаговой доступности расположена клиника Неболит. Дом – современная 20-этажная постройка, обслуживаемая собственной управляющей компанией, что гарантирует своевременную уборку снега и поддержание чистоты в подъездах. Жильцы дома отличаются дружелюбием и доброжелательностью. В квартире выполнен качественный ремонт: в зале стена, граничащая с соседней квартирой, имеет дополнительную шумоизоляцию, а кухонная стена, выходящая в подъезд, утеплена. На полу в комнатах уложен ламинат 33 класса Tarkett, на кухне – линолеум. При продаже остается кухонный гарнитур, посудомоечная машина и вся встроенная техника. Встроенный шкаф-купе до потолка и полки в кладовке остаются новым владельцам. Рядом улицы: карпова , поляничко , высотная , транспортная , проезд северный , гаранькина Приобретая эту квартиру через компанию Самолет плюс, вы получаете сертификаты новосела от строительных и мебельных компаний ...

0 с 07.07.2025, обновлен 07.07.2025

Продавец: Агент Валерия

Телефон: +79067234518

Характеристики
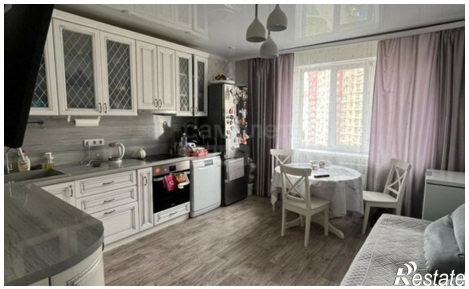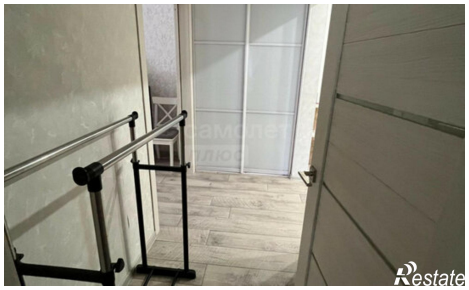
Количество комнат	2	Этаж	6
Этажей всего	20	Площадь кухни	16.00 кв. м