Купить квартиру за 3 770 000 рублей на проспект Победы, 151/1

Оренбургская область, Городской округ Оренбург, Оренбург, проспект Победы, 151/1

3 770 000 Р
121 613Р за м^2

31.00 м^2	17.00 м^2	10.00 м^2	3 из 17
Общая	Жилая	Кухня	Этаж

В продаже 1 кк ,в ЖК " Притяжение ".Современная новую однокомнатная квартира, общей площадью 31 м2. В квартире никто не жил! Сделан качественный ремонт, продумана система электрики, в гостиной предусмотрена закладная под шкаф-купе, в санузле установлена дорогая сантехника. Развитая инфраструктура и удобная транспортная развязка. Любая форма расчёта. Быстрый выход на сделку. Один взрослый собственник, в квартире никто не прописан. Просмотр по предварительной договоренности.

0 с 08.07.2025, обновлен 11.07.2025

Продавец: Соловова Татьяна Николаевна

Телефон: +79228810060

Характеристики
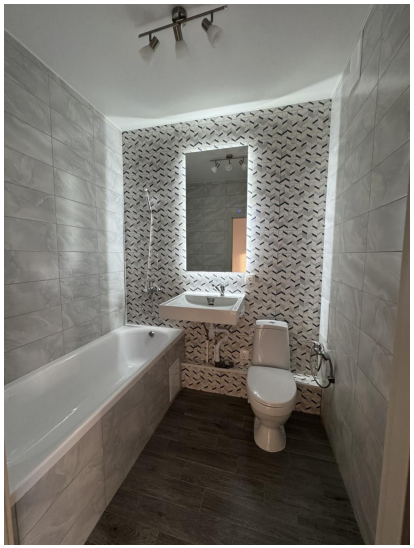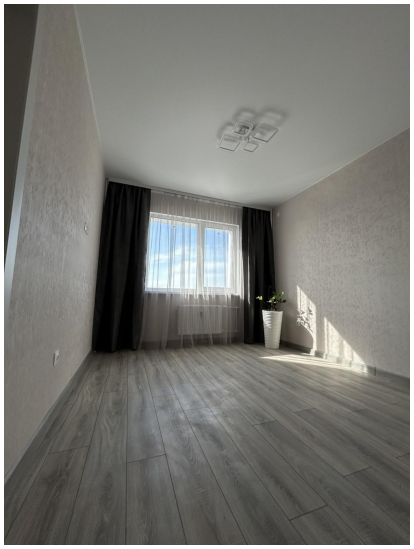
Количество комнат	1	Этаж	3
Этажей всего	17	Санузел	раздельный с/у
Площадь жилая	17.00 кв. м	Площадь кухни	10.00 кв. м