Сдать квартиру за 28 000 рублей на Советская улица, 4

Оренбургская область, Оренбург, Советская улица, 4

28 000 Р в месяц

44.00 м^2	32.00 м^2	8.00 м^2	2 из 2
Общая	Жилая	Кухня	Этаж

Сдам двухкомнатную квартиру в центре города на улице Советская на длительный срок. Квартира уютная, с хорошей атмосферой, с кондиционером. Будет удобна для семья. Все имеется для комфортной жизни - стиральная машинка, душевая кабина, оборудованная кухня. Рассмотрю аккуратного квартиросъемщика или семью. Спешите, квартира в отличной локации - университеты, колледжи, драмтеатр, музеи, школы в шаговой доступности, 5 минут медленным шагом до набережной Урала. Есть залог - 1 месяц. От собственника. Снять двухкомнатную квартиру, двухкомнатная квартира в центре города

0 с 08.07.2025, обновлен 08.07.2025

Продавец: Собственник

Телефон: +79877807717

Характеристики

Количество комнат	2	Этаж	2
Этажей всего	2	Площадь жилая	32.00 кв. м
Площадь кухни	8.00 кв. м		

Zawsze
Całuj mnie na dobranoc...

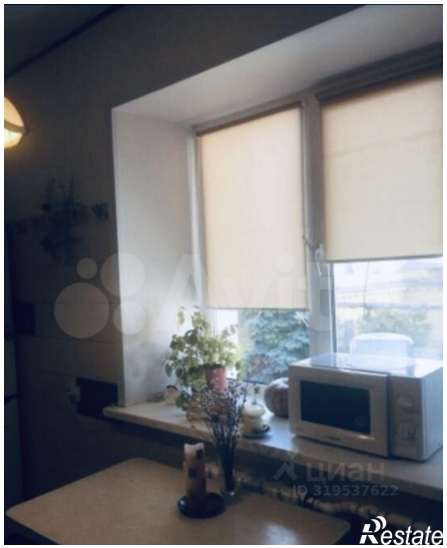

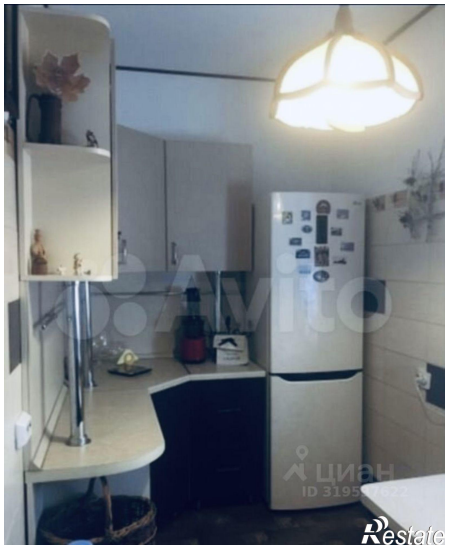

Zawsze
Całuj mnie na dobranoc...

Restate

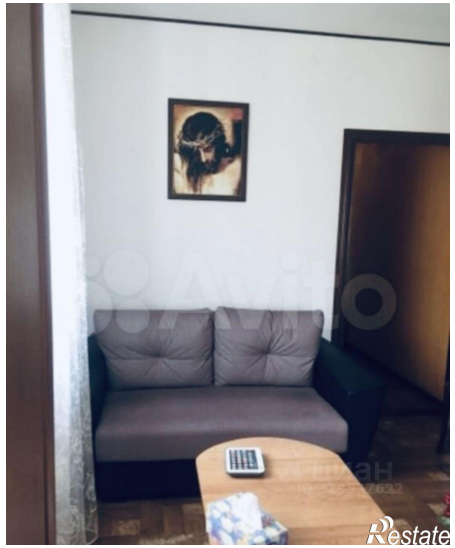
Restate