Купить квартиру за 4 000 000 рублей на проезд Газовиков, 32

Оренбургская область, Городской округ Оренбург, Оренбург, проезд Газовиков, 32

4 000 000 Р
76 923Р за м^2

52.00 м^2	30.00 м^2	9.00 м^2	3 из 9
Общая	Жилая	Кухня	Этаж

Ищете комфортное жилье в спокойном районе, идеально подходящее для семьи? В продаже уютная 2-комнатная квартира в спальном районе города! Здесь вы найдете все, что нужно для комфортной жизни. Площадь 52.5 м² — отличное решение для гармоничного сочетания пространства и уюта. Квартира включает две просторные комнаты и функциональную кухню, где вам будет приятно готовить и проводить время с близкими. Раздельный санузел добавляет удобства, а из одной из комнат есть выход на просторную лоджию — идеальное место для утреннего кофе или вечернего отдыха. На третьем этаже 9-этажного дома вы сможете наслаждаться светом и прекрасным видом. Рядом находятся два детских сада и школа, что делает это место идеальным для семей с детьми. ТЦ Три мартышки в шаговой доступности предлагает разнообразие магазинов и услуг. Отличная транспортная развязка обеспечит вам легкий доступ к любым частям города, а близость к учебным заведениям станет дополнительным преимуществом. Не упустите шанс стать владельцем этой замечательной квартиры! Звоните для получения дополнительной информации и записи на просмотр! Арт. 110065421

0 с 08.07.2025, обновлен 08.07.2025

Продавец: Собственник

Телефон: +79878611219

Характеристики

Количество комнат	2	Тип дома	панельный
Этаж	3	Этажей всего	9
Площадь жилая	30.00 кв. м	Площадь комнат	17.00 кв. м
Площадь кухни	9.00 кв. м		

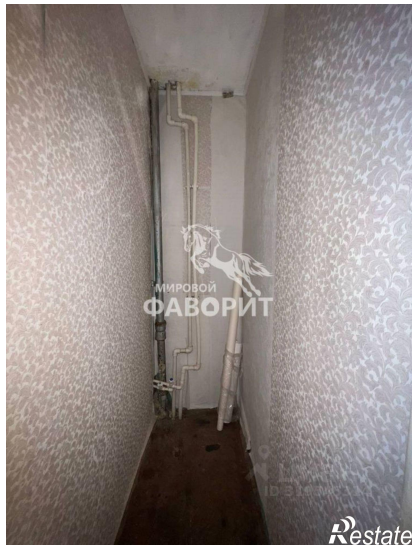

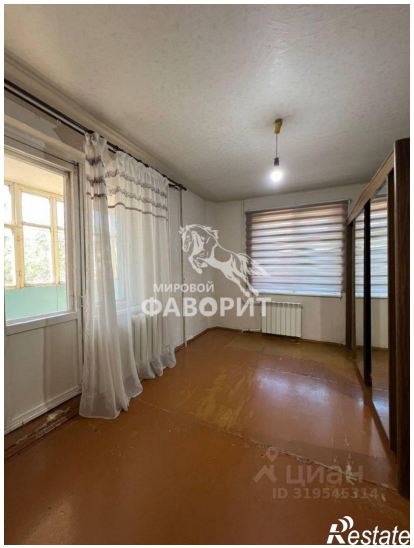

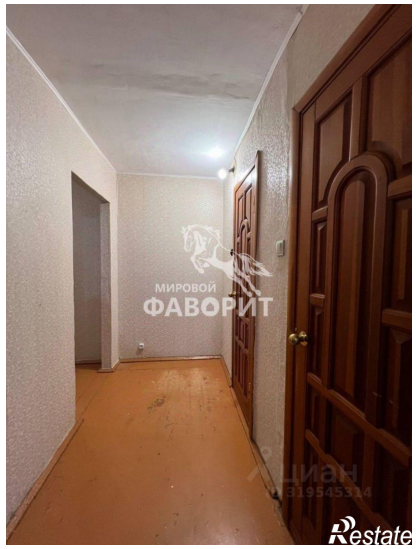

МИРОВОЙ
ФАВОРИТ
Restate

МИРОВОЙ
ФАВОРИТ
Restate