Купить квартиру за 6 900 000 рублей на ул Липовая, 21/3

Оренбургская область, Городской округ Оренбург, Оренбург, ул Липовая, 21/3

6 900 000 Р
93 243Р за м^2

74.00 м^2	59.00 м^2	11.00 м^2	14 из 17
Общая	Жилая	Кухня	Этаж

Я СОБСТВЕННИК Продам светлую, просторную, уютную и тёплую квартиру в элитном доме. Я единственный собственник и жила в ней с 2013 года по июнь 2025 года. Квартира чистая, стены, пол и потолки идеально ровные, на полу лежит дубовый паркет и засчет этого зимой полы тёплые, а летом полы прохладные. Санузел раздельный, все отделано дорогой, хорошей плиткой имеется вытяжка, которуб можно вклбчить и выкльчить по желанию. Зал имеет 2 больших окна на обе стороны, что наполняет комнату большим количеством света. В квартире есть сигнализация и датчик движения, имеется парковочное место на подземной парковке, которое вы можете арендовать после покупки квартиры. Много помещений для хранения вещей. Квартира без долгов и обременений. Очень развита инфраструктура, школа через дорогу от дома, детский сад прям во дворе, много магазинов, кафе, развлечений, спортивный комплекс. Повторюсь еще раз, я собственник данной квартиры, продаю сама, риелторов прошу не беспокоить. По всем интересующим вопросам писать или звонить в любое удобное для Вас время. Торг уместен

0 с 08.07.2025, обновлен 08.07.2025

Продавец: Собственник

Телефон: +79198509632

Характеристики

Количество комнат	2	Тип дома	кирпичный
Этаж	14	Этажей всего	17
Площадь жилая	59.00 кв. м	Площадь кухни	11.00 кв. м

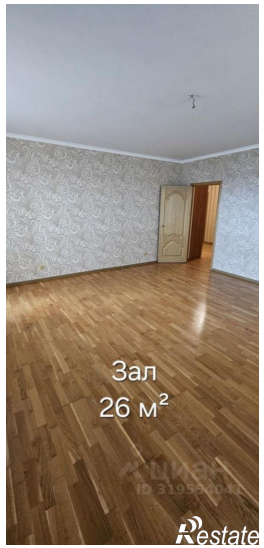
Зал
26 м²

Спальня
15.5 м²

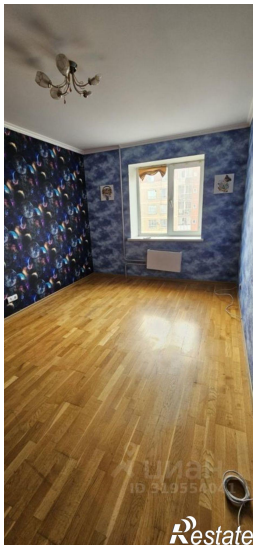

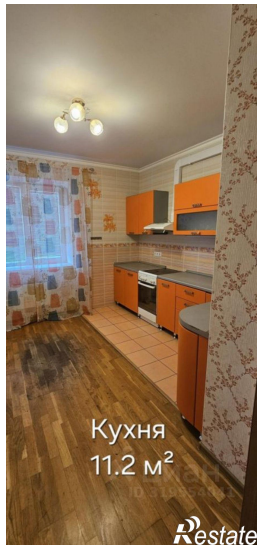
Кухня
11.2 м²