Купить квартиру за 2 477 780 рублей на ул Центральная, 16/3

Оренбургская область, Городской округ Оренбург, Оренбург, ул Центральная, 16/3

2 477 780 Р
75 084Р за м^2

33.00 м^2	18.00 м^2	13.00 м^2	1 из 11
Общая	Жилая	Кухня	Этаж

Продается уютная однокомнатная квартира в центре Оренбурга по адресу: Центральная улица, 16/3. Общая площадь квартиры составляет 33 кв. м, жилая — 18 кв. м, а кухня — просторные 13 кв. м. Квартира расположена на 1 этаже 11-этажного панельного дома, построенного в 1992 году. Высота потолков — 2.5 метра, окна выходят как на улицу, так и во двор. В квартире сделан косметический ремонт, что позволит вам сразу же начать обустраивать жилье по своему вкусу. Удобная планировка включает совмещенный санузел. Квартира готова к проживанию, а просторная кухня станет отличным местом для семейных обедов и ужинов. Дом находится в хорошем состоянии, оснащен пассажирским лифтом. Для вашего удобства предусмотрена наземная парковка, поэтому вы всегда найдете место для своего автомобиля.тараканов лишних запахов в доме нет. я собственник. обременений ипотек нечего нет. квартира чистая можно выходить на сделку ! В шаговой доступности расположены все необходимые объекты инфраструктуры: школы, детские сады и магазины. Это делает квартиру особенно привлекательной для семей с детьми. Отличная транспортная доступность позволяет быстро добраться до любой точки города. Квартира продается без обременений, все документы готовы к сделке. Возможна покупка в ипотеку. Если у вас возникли вопросы или вы хотите посмотреть ...

0 с 08.07.2025, обновлен 08.07.2025

Продавец: Собственник

Телефон: +79877721610

Характеристики

Количество комнат	1	Тип дома	панельный
Этаж	1	Этажей всего	11
Площадь жилая	18.00 кв. м	Площадь кухни	13.00 кв. м

https://orenburg.restate.ru/obj/prodazha-odnokomnatnoy-kvartiri-ul-centralnaya-16-3-18232262341/

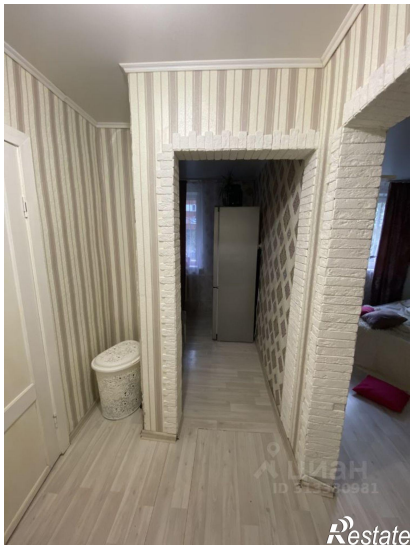
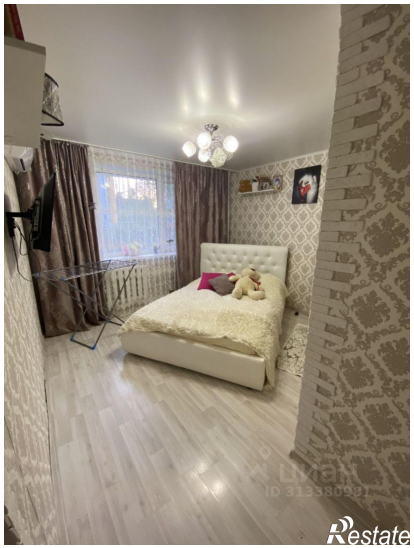
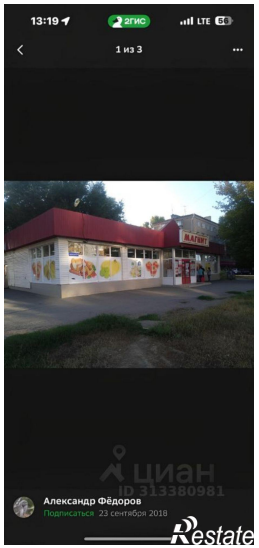

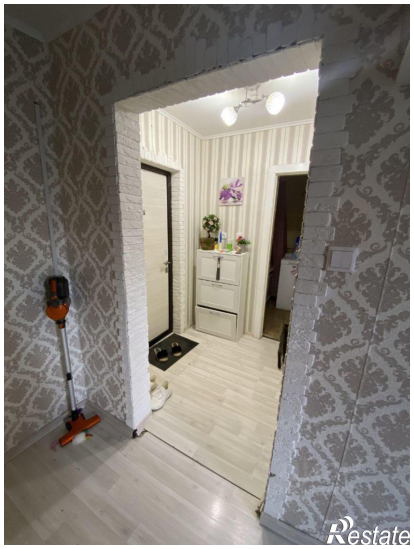

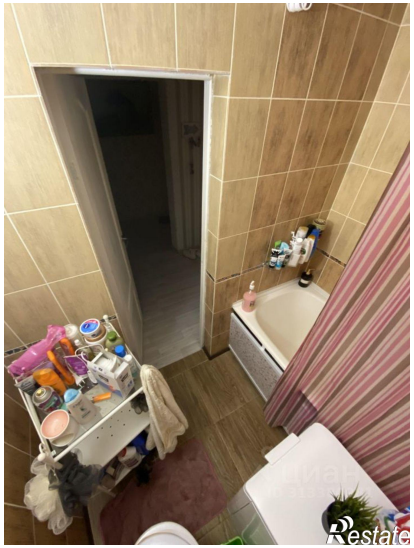
Restate